MARS 2024

AGENDA CULTUREL

Bretigny sur Orge

Consultez ou téléchargez l'Agenda culturel sur www.bretigny91.fr

3, rue Anatole France
01 60 84 11 45
www.cine220.com
cine220

Rendez-vous incontournable du calendrier cinématographique, le Printemps du Cinéma aura lieu cette année du dimanche 24 au mardi 26 mars inclus. Durant ces trois jours, le Ciné220 vous accueille au tarif exceptionnel de 5 euros la séance.

COUP DE CŒUR SURPRISE
CINÉMAS ART & ESSAI

LE COUP DE CŒUR SURPRISE DES CINÉMAS ART ET ESSAI [AVANT-PREMIÈRE]

Mardi 5 mars à 20 h 30

Lors de ce rendez-vous mensuel, laissez-vous surprendre chaque mois en venant découvrir un film surprise en avant-première ! Curiosité, découverte, surprise sont les maîtres-mots de cet événement. Nous vous attendons donc le mardi 5 mars à 20 h 30 pour cette avant-première surprise.

Tentez de gagner une place de cinéma en devinant quel film se cache derrière l'avant-première. Pour cela, remplissez le coupon disponible en caisse le mardi soir et remettez-le au caissier. Deux gagnants seront tirés au sort parmi les bonnes réponses. À vous de jouer !

Tout public.
Tarifs habituels de la salle.

— BOB MARLEY : ONE LOVE

Dimanche 3 mars à 15 h
En introduction de la projection, **CONCERT** « hommage à Bob Marley » par le guitariste Saint Georges.

De Reinaldo Marcus Green, avec Kingsley Ben-Adir, Lashana Lynch, Michael Gandolfini…
USA – Biopic – 2 h 05 – 2024 – VOSTF
Bob Marley : One Love célèbre la vie et la musique d'une icône qui a inspiré des générations à travers son message d'amour et d'unité.
Pour la première fois sur grand écran, découvrez l'histoire puissante de Bob Marley, sa résilience face à l'adversité, le chemin qui l'a amené à sa musique révolutionnaire.

Tout public.

Tarifs habituels de la salle.

[LANCEMENT DE L'ATLAS DE LA BIODIVERSITÉ COMMUNALE]

Jeudi 7 mars à partir de 19 h
Projection et Conférence sur la biodiversité en ville. Présentation et lancement de l'Atlas de la Biodiversité Communale de Brétigny. Échange convivial autour d'un pot.
Plus d'informations sur le lancement de l'Atlas de la Biodiversité Communale dans le Paroles, pages 8 et suivantes.

— URBAN OASIS

D'Hervé Bressaud

Fr – Doc – 9min – 2020

Un citadin happé par le rythme de la ville voit son quotidien bousculé par la rencontre d'un oiseau étrange en bas de son immeuble. Il découvre alors l'existence d'une biodiversité urbaine insoupçonnée et partage sa découverte avec des habitants de son quartier…

Tout public – Gratuit.

LES FEMMES À L'HONNEUR AU MOIS DE MARS

[JOURNÉE INTERNATIONALE DES DROITS DES FEMMES : « FEMME ET SPORT »]

— ANAÏS

« Parcours de la championne de France de marathon »

Vendredi 8 mars à partir de 19 h
Pot d'accueil, projection et **DÉBAT**, en présence de la réalisatrice Hélène Hadjiiyianni et de la sportive Claudie Duval.
En partenariat avec le CCAS de Brétigny.
D'Hélène Hadjiiyianni
Fr – Doc – 0 h 29 – 2023
Anaïs Quemener, 32 ans, est Championne de France de Marathon en 2016 et 2022 et aide-soignante à l'hôpital Jean Verdier de Bondy, en banlieue parisienne. Pour elle, vivre, c'est courir. Vivre, c'est être en contact avec les autres et toujours en mouvement. En 2016, à l'âge de 24 ans, on lui diagnostique un cancer du sein de stade III, ce qui l'oblige à repenser son programme d'entraînement et sa vie. En 2023, elle partage son parcours, son état d'esprit, et ce qui la fait avancer : sa passion fervente pour la course à pied. Chaque jour est pour elle une nouvelle occasion de faire mieux que la veille. Faites de votre mieux lorsque les choses vont bien, dépassez-vous lorsque les choses vont mal.

Tout public – Gratuit.

[AVANT-PREMIÈRE]

— IL RESTE ENCORE DEMAIN

Vendredi 8 mars à 21 h
De Paola Cortellesi, avec Paola Cortellesi, Valerio Mastandrea, Romana Maggiora Vergano…
It – Comédie dramatique – 1 h 58 - 2024
VOSTF
Mariée à Ivano, Delia, mère de trois enfants, vit à Rome dans la seconde moitié des années 40. La ville est alors partagée entre l'espoir né de la Libération et les difficultés matérielles engendrées par la guerre qui vient à peine de s'achever. Face à son mari autoritaire et violent, Delia ne trouve du réconfort qu'auprès de son amie Marisa avec qui elle partage des moments de légèreté et des confidences intimes. Leur routine morose prend fin au printemps, lorsque toute la famille en émoi s'apprête à célébrer les fiançailles imminentes de leur fille aînée, Marcella. Mais l'arrivée d'une lettre mystérieuse va tout bouleverser et pousser Delia à trouver le courage d'imaginer un avenir meilleur, et pas seulement pour elle-même.

Tout public.
Tarifs habituels de la salle.

[FÊTE DU COURT-MÉTRAGE]

— VIENS VOIR LES COMÉDIENNES

Jeudi 21 mars à 20 h 30

Et si pour une fois, on mettait les femmes sur le devant de la scène ?
Un programme de 4 courts-métrages de 4 réalisatrices
Fr - Fiction - 1 h 29 - 2023

PAVANE de Pauline Gay

Depuis plus de 30 ans, Cora se lève tous les jours à 4 h du matin pour aller travailler à l'usine et élever sa fille, Alex, partie, à son grand dam, tenter une carrière artistique à Paris. Au moment où la retraite sonne, Cora aimerait bien qu'Alex abandonne définitivement ce choix hasardeux, mais Alex prépare son premier film.

SUZANNE d'Emilie de Monsabert

Suzanne est une femme d'âge mûr, un peu décalée et surtout très seule. Un jour, on tambourine à sa porte. Suzanne ouvre. Une jeune femme en danger lui confie son bébé et disparaît. En attendant son retour, Suzanne s'occupe de l'enfant.

AVEC L'HUMANITÉ QUI CONVIENT de Kasper Checinski

Dans une antenne France Travail en pleine restructuration, Hélène, directrice adjointe, reçoit un e-mail alarmant de la part d'une chômeuse désespérée. Cette dernière menace de venir mettre fin à ses jours dans les locaux de l'agence. Avec l'aide de son équipe, Hélène va tenter de démêler les dysfonctionnements internes à l'origine de l'affaire afin d'empêcher l'irréparable. Le temps est compté.

QUEEN SIZE d'Avril Besson

Ce matin, Marina a rendez-vous avec Charlie pour lui vendre un matelas. Ce soir, elle annulera son avion pour La Réunion. Mais ça, elles ne le savent pas encore.

Tout public.

Tarifs habituels de la salle.

[UN CINÉMA FÉMININ À L'HONNEUR...]

Dates de programmation à retrouver dans le programme du mois de mars.

[DÉBAT/CONFÉRENCE]
— BLACK TEA

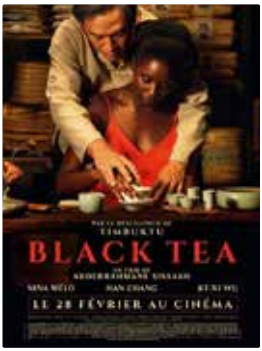

Jeudi 14 mars
19 h 30 : Avant-scène/CONFÉRENCE :
« Sissako, cinéaste de l'exil »
Pour son cinquième long-métrage, Abderrahman Sissako poursuit sa quête d'un cinéma pensé comme refuge. Les paysages sont saisis comme une totalité qui grouille de vie, ses personnages pensés comme de doux révoltés. La part belle revient aux femmes, héroïnes qui luttent pour trouver une place dans un monde hostile. Nous nous pencherons sur ce cinéma politique et humaniste à travers quelques extraits avant la projection de son dernier film…
20 h 30 : Projection du film suivie d'un **DÉBAT**
Avant-scène/Conférence/Débat par Martin Drouot, scénariste et critique
D'Abderrahmane Sissako, avec Nina Melo, Han Chang, Wu Ke-Xi…
Fr, Mauritanie – Drame – 1 h 50 – 2024 - VOSTF
Aya, une jeune femme ivoirienne d'une trentaine d'années, dit non le jour de son mariage, à la stupeur générale. Émigrée en Chine, elle travaille dans une boutique d'export de thé avec Cai, un Chinois de 45 ans. Aya et Cai tombent amoureux mais leur histoire survivra-t-elle aux tumultes de leurs passés et aux préjugés ?
Tout public.
Tarifs habituels de la salle.

[CINÉ CONCERT SAINT-PATRICK]
— SING STREET

Dimanche 17 mars à 14 h 30
Film précédé d'un **CONCERT** de musiques irlandaises, par le groupe Terres d'Ame : Vincent Lanvier à la guitare, Pascal Blanchier au violon et Nolan Legall aux percussions.
De John Carney, avec Ferdia Walsh-Peelo, Lucy Boynton, Jack Reynor…
Irlande – Comédie dramatique – 1 h 46
2016 – VOSTF
Dublin, années 80. La pop, le rock, le métal, la new wave passent en boucle sur les lecteurs K7, vibrent dans les écouteurs des walkmans et le rendez-vous hebdomadaire devant *« Top of the Pops »* est incontournable. Conor, un lycéen dont les parents sont au bord du divorce, est obligé à contrecœur de rejoindre les bancs de l'école publique dont les règles d'éducation diffèrent de celles de l'école privée qu'il avait l'habitude de fréquenter. Il se retrouve au milieu d'élèves turbulents qui le malmènent et de professeurs exigeants qui lui font rapidement comprendre qu'en tant que petit nouveau, il va devoir filer doux. Afin de s'échapper de cet univers violent, il n'a qu'un objectif : impressionner la plus jolie fille du quartier, la mystérieuse Raphina et décide alors de monter un groupe et de se lancer dans la musique.
Tout public.
Tarifs habituels de la salle.

[AVANT-PREMIÈRE]
— KUNG FU PANDA 4

Dimanche
17 mars à 15 h
De Mike Mitchell, Stephanie Stine
USA – Animation
2024 – VF
Après trois aventures dans lesquelles le guerrier dragon Po a combattu les maîtres du mal les plus redoutables grâce à un courage et des compétences en arts martiaux inégalés, le destin va de nouveau frapper à sa porte pour… l'inviter à enfin se reposer. Plus précisément, pour être nommé chef spirituel de la vallée de la Paix.

Tout public, dès 6 ans.
Tarifs habituels de la salle.

[FILM CULTE !]
— UNE HISTOIRE VRAIE

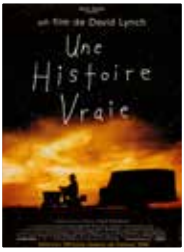

Dimanche 24 mars
à 17 h
De David Lynch, avec Richard Farnsworth, Sissy Spacek, Harry Dean Stanton…
USA – Drame – 1h52
1999 - VOSTF
Alvin Straight, vétéran de 73 ans, vit avec sa fille Rose dans une petite ville de l'Iowa. Lorsqu'il apprend que son frère Lyle a été victime d'une attaque, le vieil homme décide de renouer avec lui, après dix ans de silence. Malgré son état de santé problématique, Alvin est résolu à entreprendre le long voyage qui le sépare de son frère. Privé de permis de conduire à cause de sa mauvaise vue, il va devoir effectuer plusieurs centaines de kilomètres sur sa tondeuse à gazon…

Tout public.
Tarifs habituels de la salle.

[CYCLE ENVIRONNEMENT]
— LA BELLE VILLE

Jeudi 28 mars
à 20 h 30
DÉBAT
En présence d'Anaïs Beji, urbaniste et réalisatrice de documentaires.
En partenariat avec l'Ademub.
De Manon Turina, François Marques
Fr – Doc – 1h25 – 2023
Manon et François vous propulsent au cœur de leur voyage inspirant aux quatre coins du monde. Ils vous proposent leur vision de la belle ville de demain, à travers la rencontre de personnes ordinaires, aux initiatives révolutionnaires, qui reconnectent Hommes, Villes et Nature.

Tout public.
Tarifs habituels de la salle.

[FILM CULTE !]
— THE MASK

Dimanche 31 mars
à 15 h
De Chuck Russell, avec Jim Carrey, Cameron Diaz, Peter Greene…
USA – Comédie – 1h40
1994 - VOSTF
Stanley Ipkiss, modeste employé de banque, passionné par l'univers de Tex Avery, trouve un masque ancien aux pouvoirs surnaturels. Il est néanmoins partagé entre devenir cette créature verte sûre d'elle ou rester le timide Stanley Ipkiss, incapable d'aborder la magnifique chanteuse de cabaret Tina Carlyle.

Tout public.
Tarifs habituels de la salle.

2024

VOYAGEZ AU CŒUR
DE LA CULTURE ET DE L'ART

GRATUIT

MICRO-FOLIE

NOTRE MUSÉE NUMÉRIQUE

« LE MASQUE DANS L'ART »

DIMANCHE 10 MARS À 14 H 30 au Ciné220

INFORMATIONS AU 01 60 84 11 45

Au Ciné220
3, rue Anatole France
01 60 84 11 45
cine220@mairie-bretigny91.fr

Une Micro-folie est une conférence d'une heure, guidée par un maître de conférences, qui s'appuie sur les œuvres d'un Musée numérique.

Les participants d'une micro-folie peuvent ainsi interagir avec le musée numérique à l'aide de tablettes et parfois même de casques en réalité virtuelle.

La Micro-folie de Brétigny-sur-Orge s'est implantée au Ciné220.

Un Musée Numérique ?

Le musée numérique permet de découvrir les trésors culturels des plus grandes institutions nationales. Chaque micro-folie s'articule autour d'un thème prédéfini. Le musée s'enrichit chaque année de 3 à 4 nouvelles collections, composées en moyenne de 250 à 400 chefs d'œuvre.

Jouer avec les œuvres

Les tablettes permettent d'interagir et de jouer avec les œuvres.

Puzzles, casse-têtes, coloriages et jeux d'observation permettent à toute la famille d'interagir et de s'amuser avec les œuvres, tout en écoutant les informations du maître-conférencier.

— « LE MASQUE DANS L'ART »

Dimanche 10 mars à 14 h 30
Animé par Aurore Amouroux
MICRO-CONFÉRENCE (30 minutes)
Le masque cache autant qu'il révèle. Masques de fêtes, masques de commedia dell'arte, il fait de la vie un théâtre dont les peintres se délectent.
ATELIER (1 heure)
Nous poursuivrons avec un atelier pour trouver son masque et le fabriquer en papier.
Gratuit - Public familial dès 6 ans.
Atelier sur réservation au 01 60 84 11 45 ou sur cine220@mairie-bretigny91.fr

le Rackam

Scène Musiques Actuelles de Brétigny-sur-Orge

12, rue Louis Armand
01 60 85 10 37
lerackam@mairie-bretigny91.fr
www.lerackam.com
Lerackamofficiel
le_rackam
lerackam

— LONGPONT SUR ROCK FESTIVAL NUMA + Ateliers Rock

Samedi 2 mars à 20 h

Rock

Ce festival organisé par **la Ville de Longpont-sur-Orge** accueillera cette année les ateliers Rock de **l'École de Musique de Longpont-sur-Orge**, le groupe NUMA clôturera cette soirée résolument rock !

Ouverture des portes à 20 h

Gratuit

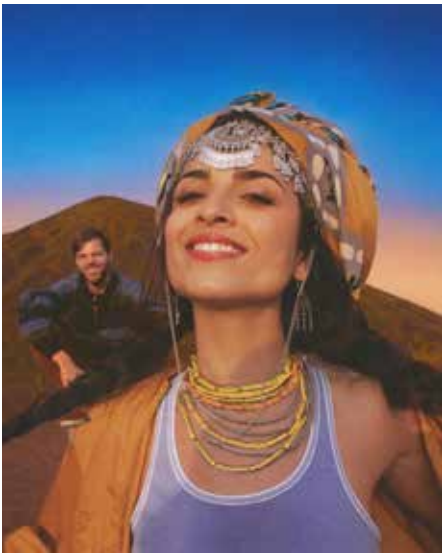

— MAD FOXES + IRIS

Vendredi 8 mars à 20 h 30

Rock

MAD FOXES

Après l'explosif *« Ashamed »*, le post-punk flamboyant de **MAD FOXES** débarque au Rack'am avec leur troisième album, *« Inner Battles »*. Quand des amoureux de Shame, Fontaines D.C et Metz cherchent à développer de nouvelles sonorités, il en découle un album complet et un live surprenant !

Première partie : **IRIS** (groupe accompagné à l'année par Le Rack'am)

Ouverture des portes à 20 h 30

Tarifs et réservation : 11 € (Hors frais de loc) - 9 € (abonnés)

— LADANIVA + FERIELLE

Vendredi 15 mars à 20 h 30

Pop du monde

LADANIVA

Une musique-monde d'une richesse rare, qui réinvente ce qu'on appelle trop étroitement le folklore des Balkans et qui dynamise – si ce n'est dynamite – le format pop anglo-saxon. C'est le secret de la musique de **LADANIVA**, qui se résume aussi en une rencontre improbable, un soir, lorsque deux astres ont décidé de lier leur trajectoire musicale : Jaklin et Louis. Leur histoire est aussi intense que leur musique, **une folk arménienne, empreinte de fraîcheur et de modernité**. Laissez-vous emporter vers un voyage aussi joyeux que lumineux !

Première partie : **FERIELLE**

Ouverture des portes à 20 h 30

Tarifs et réservation : 13 € (Hors frais de loc) - 9 € (abonnés)

— COLT + BLANCHE ESTHER

Samedi 16 mars à 20 h 30

Pop Electro

COLT

COLT, c'est le nouveau phénomène musical belge. **Le duo bruxellois se démarque par sa créativité et son énergie, en devenant l'un des groupes les plus prometteurs de la scène pop francophone.** Du haut de leurs 23 ans, COLT enchaîne les scènes et festivals, voyageant de Bruxelles à New-York. Après le succès de leur single *« Insomnies »* qui cumule déjà des millions d'écoutes, ainsi qu'une **première date parisienne remplie en quelques jours,** COLT a dévoilé *« Mille Vies »* un second EP l'automne dernier.

Première partie : **BLANCHE ESTHER** (lauréate du Tremplin musical de Brétigny #8)

Ouverture des portes à 20 h 30
Tarifs et réservation : 13 € (Hors frais de loc) - 9 € (abonnés)

les 30 ans du Rack'am

On y est… après des années de concerts, de fêtes, d'amour, de passion, de bonheur et d'émotions… Le Rack'am entre dans la trentaine !
Venez souffler les 30 bougies du Rack'am **les vendredi 22 et samedi 23 mars 2024**, un week-end d'anniversaire avec son lot de surprises et nos invités : **SOVIET SUPREM, TÉTÉ, YSÉ et DJ TAGADA !**

Découvrez plus en détail le déroulé des festivités dans le Paroles.

Centre Socioculturel Brétigny-sur-Orge

Le Centre Socioculturel

[ESPACE NELSON MANDELA]
4, avenue Maryse Bastié
01 60 85 53 40

[CENTRE LA FONTAINE]
20, allée des Cèdres
01 60 84 36 25

[LUDOTHÈQUE]
Rue des Noyers
01 60 84 15 73

— Randonnée à la forêt des Grands Avaux

Samedi 2 mars
de 9 h à 13 h 30

Une randonnée de difficulté moyenne de 7,30 km (2 heures 30) dans une petite forêt départementale avec une grande diversité de paysages : sous-bois aux essences variées, chaos rocheux, points de vue...
Avec Frédéric, animateur et éducateur sportif
Le transport jusqu'au point de départ est organisé par le Centre Socioculturel. Rendez-vous à 9 h à l'Espace Nelson Mandela et à 9 h 15 au Centre La Fontaine. Retour prévu à 13 h 30 à Brétigny. Prévoir une tenue adaptée, un sac à dos, de l'eau et un encas léger.

Public ados/adultes, à partir de 14 ans
Gratuit (adhésion annuelle 3,20 €)
Sur réservation, dans la limite des places disponibles
+ d'infos au 01 60 85 53 40

— Sortie au jardin en famille

Samedi 2 mars et samedi 30 mars
de 9 h 45 à 12 h

Passez un moment au jardin solidaire du Plan et découvrez ses cultures de fruits, de légumes, de fleurs, ses ruches...
Avec l'association PPIVO.
Rendez-vous à 9 h 45
au Centre La Fontaine
Public familial.
Gratuit (adhésion annuelle 3,20 €)
Sur réservation, dans la limite des places disponibles
+ d'infos au 01 60 84 36 25

— La différence dans tous ses états 2024 : sensibilisation aux droits des femmes

Depuis 2010, le Centre Socioculturel organise une fois par an *« La différence dans tous ses états »*, un temps fort pour sensibiliser à la lutte contre les discriminations. Cette année, ces actions aborderont les questions des droits des femmes et de l'égalité femme/homme. Au programme : exposition, spectacles, atelier, soirée jeux…

— Exposition « Mauvais genre ? »

Lancement le vendredi 8 mars sur le parvis de la Gare de 17 h à 19 h
Du lundi 11 mars au vendredi 29 mars à l'Espace Nelson Mandela de 9 h 30 à 12 h et de 13 h 30 à 18 h 30
L'exposition retrace l'histoire des droits des femmes et présente des portraits de femmes militantes : Malala Yousafzai, Rosa Parks, Lucie Aubrac, Olympe de Gouges, Leymah Gbowee…
Un livret quiz est mis à disposition.
Une exposition de l'association Ya Foueï.
À l'Espace Nelson Mandela
Tout public - Gratuit – En accès libre.
+ d'infos au 01 60 85 53 40

— Plaisir de lire : matinées lecture

Mercredis 13, 20 et 27 mars
de 10 h 30 à 11 h 30
Découvrez des ouvrages surprises promouvant la diversité et la solidarité.
En partenariat avec la Médiathèque.
Public familial (enfants de 6 à 11 ans.)
À l'Espace Nelson Mandela et au Centre La Fontaine.
+ d'infos au 01 60 85 53 40.

— Spectacle de théâtre forum « Le goal s'appelait Julie »

Mercredi 13 mars de 14 h à 15 h 15 : séance à destination des enfants inscrits au CLAS
De 16 h 30 à 17 h 45 : public familial (enfants de 6 à 8 ans), sur réservation dans la limite des places disponibles.
Un spectacle de théâtre forum pour questionner les idées préconçues sur les rôles des filles et des garçons et remettre en cause les stéréotypes de genre. Le goal s'appelait Julie raconte l'histoire de Julie et Rémy, qui se connaissent depuis la crèche.
À l'Espace Nelson Mandela.
Gratuit, sur réservation dans la limite des places disponibles.
+ d'infos au 01 60 85 53 40

— Atelier *« Jeu de lois »*

Mercredi 13 mars
Un jeu de l'oie revisité pour lutter contre les clichés.
Par l'association Ya Foueï.
À destination des enfants inscrits au CLAS.

— Soirée jeux féministes en famille

Vendredi 15 mars de 19 h à 21 h
Une soirée jeux pour toute la famille mettant à l'honneur les femmes : (re)découvrez des femmes remarquables avec un jeu des 7 familles féministes, amusez-vous avec un jeu de bataille où le roi et la reine sont sur un même pied d'égalité… (Re)découvrez des jeux créés par des autrices comme Qwirkle de Susan McKinley Ross ou encore Wingspan d'Elizabeth Hargrave… et bien d'autres surprises !
À l'Espace Nelson Mandela.
Public familial (à partir de 8 ans.)
Gratuit (adhésion annuelle 3,20 €.)
Sur réservation, dans la limite des places disponibles.
+ d'infos au 01 60 84 36 25

— Atelier collectif « Aide à la recherche d'emploi »

Jeudi 14 mars de 14 h à 16 h

Utiliser les sites de recherche d'emploi, diffuser sa candidature...

Public adulte - Gratuit.
Sur réservation dans la limite des places disponibles.
+ d'infos au 01 60 84 36 25

— Soirée jeux ados/adultes

Vendredi 22 mars de 19 h 30 à 23 h

Vous êtes amateur de jeux ? Rendez-vous à la Ludothèque pour une soirée jeux à destination des adultes ! Vous pourrez y découvrir les nouveautés du moment ainsi qu'une sélection de jeux, choisie par les ludothécaires.

À la Ludothèque.
Public ados/adultes - Gratuit (adhésion annuelle 3,20 €)
Sur réservation, dans la limite des places disponibles.
+ d'infos au 01 60 84 15 73

— Atelier « Comment gérer efficacement son budget ? »

Par l'UDAF Essonne
Mercredi 20 mars de 9 h 30 à 11 h 30

Apprendre à mieux gérer ses dépenses et à améliorer son budget.

À l'Espace France Services d'Arpajon.
Transport organisé par le Centre Socioculturel.
Départ de l'Espace Nelson Mandela à 9 h.
Départ du Centre La Fontaine à 9 h 15.
Public adulte - Gratuit.
+ d'infos au 01 60 85 53 40

— Marche active

Dimanche 24 mars de 10 h à 12 h

Enfilez vos baskets et retrouvez Pascal, éducateur sportif de l'Amicale Laïque, qui vous guidera avec une séance de marche active accessible à tous.

Rendez-vous à 9 h 45
à l'Espace Nelson Mandela.
Public adulte. Gratuit, accès libre.
+ d'infos au 01 60 84 36 25

École de Musique l'Avenir (EMLAB)

Centre Gérard Philipe
6, rue Henri Douard
Lundi au vendredi de 16 h à 19 h

01 60 84 25 27
www.emlab.fr
contact@emlab.fr
www.facebook.com/emlab91

— Nuit Furie

Samedi 2 mars à 20 h 30

Concert électro-rock donné par notre professeur de guitare électrique Raphaël Archambault (prod, guitares et machines) accompagné de Fiona Hamonic (écriture, chant et synthé) Hugo Rongière (Basse) et Geoffrey Cormont (batterie et pad).

À l'auditorium Henri Dutilleux

— Tout au long de l'année, profitez de notre parcours découverte !

L'école de musique vous propose de découvrir tous les instruments de musique de l'orchestre à partir de 125 € par an pour les enfants Brétignolais.

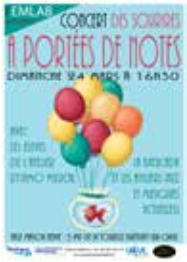

— Des Sourires à Portées de Notes

Dimanche 24 mars à 16 h 30

Concert et ateliers au profit de notre Atelier Rythmo-Musical.
Atelier réservé aux enfants et adolescents en situation de handicap.
Subventionné par la CPAM, la Mairie de Brétigny-sur-Orge et Cœur Essonne.

À la salle Maison Neuve

Les Médiathèques

[MARGUERITE DURAS]
Place Federico Garcia Lorca
01 69 46 58 20

Information : la médiathèque de l'Espace Jules Verne est actuellement fermée en raison de travaux.

— Sam'di lecture

Exceptionnel :
2 rendez-vous ce mois-ci !
Samedi 2 et 30 mars à 11 h

Échanges et découvertes de bons tuyaux de lecture!

Public adulte. Entrée libre.

— Le temps des histoires

Mercredi 6 mars à 10 h 30

Et bien dansez maintenant !

À partir de 3 ans. Sur réservation.

— 3 P'tites Notes

Samedi 9 mars à 11 h

Par Amandine Demarcq

Initiation aux sons, au rythme, à la musique et au chant.

De la naissance à 6 ans - Sur réservation.

— Guess Who ?

Mercredi 13 mars à 16 h

Atelier in English

À partir de 7 ans. Sur réservation.

— Des Petits et des Histoires

Samedi 16 mars à 10 h 30

Histoires, comptines et jeux de doigts.

De la naissance à 3 ans - Sur réservation.

— Trico'thé

Samedi 16 mars à 14 h

Apprendre les rudiments du tricot, tricoter pour soi ou réaliser ensemble.

Entrée libre - À partir de 8 ans.

— À vos manettes - Jeux de combat

Samedi 16 mars à 16 h

Vous vous sentez l'âme d'un combattant ? Vous êtes prêts à relever le défi pour montrer votre toute-puissance ? Venez vous affronter sur les plus grands jeux de combats, de Street Fighter à Super Smash Bros !

À partir de 8 ans - Sur réservation.

— Sexe et Cerveau : Démystification des Mythes et Réalités

Samedi 16 mars à 16 h

Par Armelle Rancillac

Dans le cadre de la semaine du cerveau et suite à la journée des femmes, Armelle Rancillac nous propose une conférence sur le cerveau femme/homme.

À partir de 15 ans. Sur réservation.

— Petits Papiers Dansés

Mercredi 20 mars à 10 h 30

Par Cie La Libentère

Spectacle Petits Papiers Dansés, dans le cadre du festival Petite Enfance.

À partir de 1 an. Sur réservation.

— Printemps du conservatoire

Samedi 23 mars à 11 h

Dans le cadre du Printemps du conservatoire, venez écouter une chorale d'enfants.

Tout public. Entrée libre.

— Club Manga

Samedi 30 mars à 14 h

Salut à toi ! Tu aimes lire un peu, beaucoup, passionnément, à la folie les mangas ? Alors rejoins vite le club VIP pour lire en avant-première les nouveaux mangas et choisir les dernières parutions pour la médiathèque !

De 12 à 18 ans. Sur réservation.

Amicale Laïque
des écoles publiques de
Brétigny-sur-Orge

12, boulevard de la République
01 60 84 10 58 - 06 68 47 05 98
www.amicalelaique-bretigny91.fr
amicale.bretigny@gmail.com
Amicale Laïque Brétigny-91

— Stage de musique suédoise

Le samedi 23 mars de 14 h à 20 h
et le dimanche 24 mars de 9 h à 18 h
Deux fois par an l'Amicale organise un stage de musique suédoise.
Ce stage animé par Elisabet BROUILLARD, permet de se perfectionner dans ce répertoire des musiques issues du folklore suédois.
Renseignement et inscription (obligatoire)
Alain 06 68 47 05 98

L'Université du Temps Libre (UTL)

06 88 57 36 00 www.utl-essonne.org partenaires@utl-essonne.org

— « Pierre Loti, du voyage au roman »

Lundi 4 mars à 14 h 30
Intervenante : Marie-France Lavalade
Au Ciné220, à Brétigny-sur-Orge.

— « Sciences et arts magiques : de l'expérience au spectaculaire »

Jeudi 14 mars à 17 h
Intervenante : Céline Noulin
À l'Espace Concorde, à Arpajon.

— « Femmes et féminismes, des prémices aux vagues...»

Jeudi 21 mars à 17 h
Intervenant : Louis-Pascal Jacquemond
À l'Espace Concorde, à Arpajon.

— «Histoires génétiques du peuplement humain»

Lundi 25 mars à 14 h 30
Intervenant : Paul Verdu
Au Ciné220, à Brétigny-sur-Orge.

Brétigny sur Orge