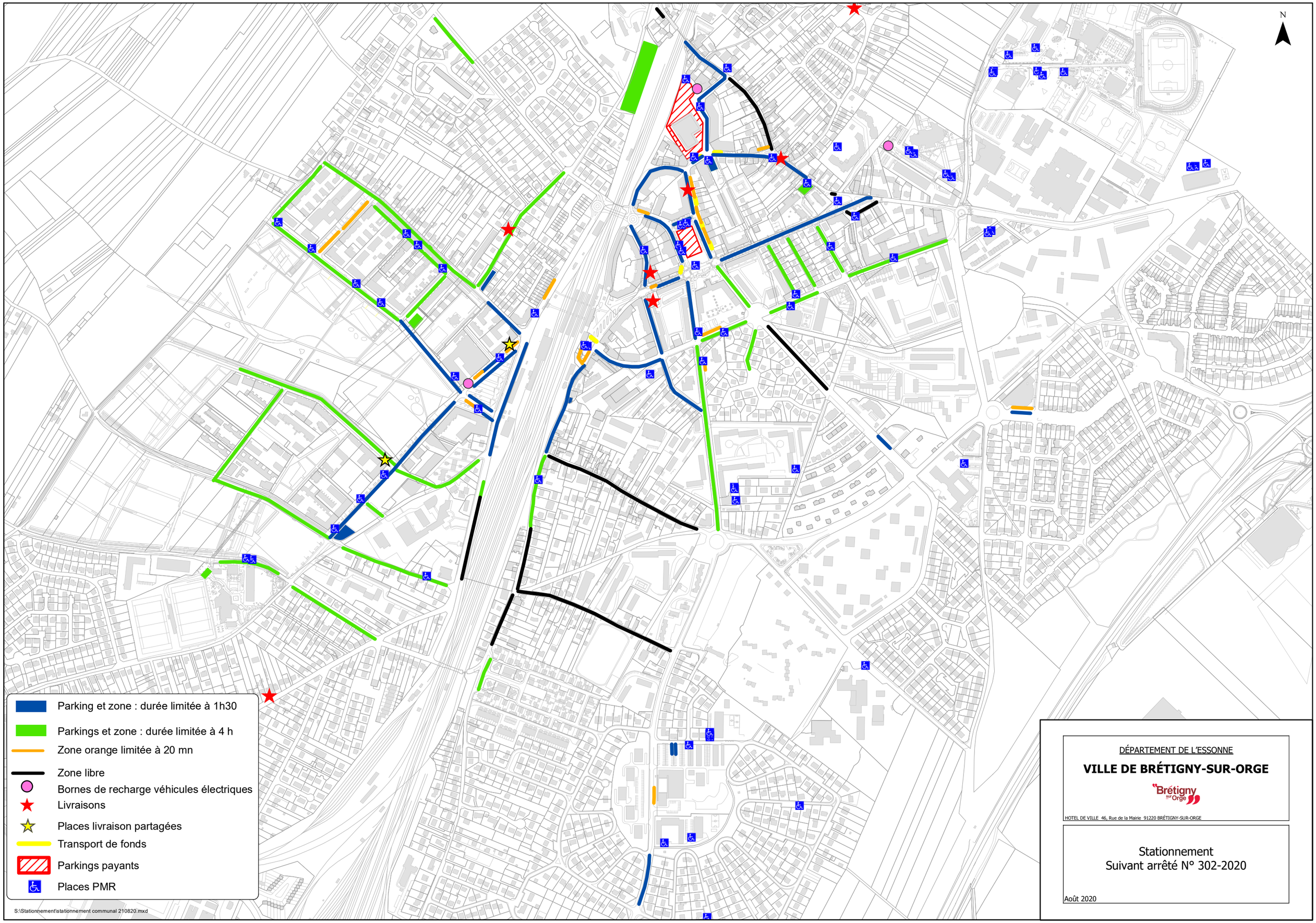

DÉPARTEMENT DE L'ESSONNE

VILLE DE BRÉTIGNY-SUR-ORGE

Brétigny sur Orge

HOTEL DE VILLE 46, Rue de la Mairie 91220 BRÉTIGNY-SUR-ORGE

Stationnement
Suivant arrêté N° 302-2020

Août 2020