

2018/2019



GUIDE

des associations

01 69 88 40 40 - WWW.BRETIGNY91.FR -  [BRETIGNYSURORGE](https://www.facebook.com/BRETIGNYSURORGE)

 **Bretigny**
sur Orge

SOMMAIRE

P.04	Anciens combattants
P.05	Art, culture et loisirs
P.17	Cultes
P.19	Économie, environnement et développement durable
P.22	Logement
P.18	Social, solidarité, humanitaire
P.36	Sport
P.49	Vie scolaire et jeunesse
P.54	Divers
P.55	Index

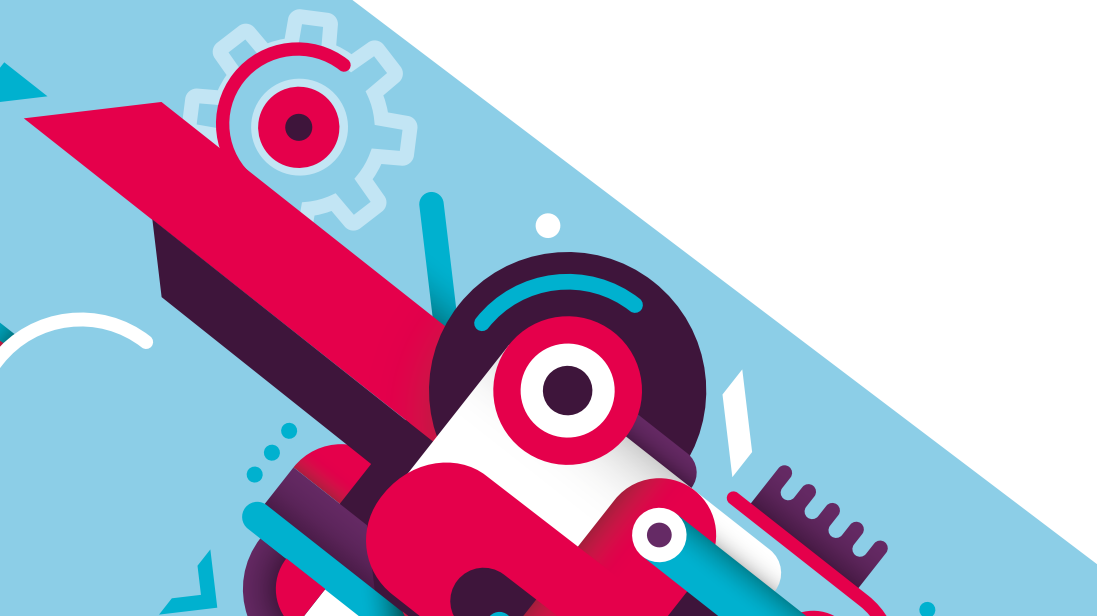

ÉDITO

Madame, Monsieur,
Chers Brétignolais,

La diversité des associations de notre ville et la multiplicité des talents participent, tout au long de l'année, à la vitalité de Brétigny-sur-Orge.

L'ensemble des acteurs, bénévoles et adhérents, des clubs locaux oeuvre avec enthousiasme et dynamisme pour développer les projets, les initiatives, les événements, les rencontres. Ils favorisent les échanges, les formations, les transmissions de savoir. Ils font montre de solidarité, d'écoute, d'engagement.

Vous les retrouverez dans ce nouveau Guide des Associations ainsi qu'au Forum, organisé le samedi 8 septembre à la salle Maison Neuve. Vous trouverez sans mal les associations qui correspondent à vos attentes, à vos passions et à vos aspirations.

Bonne rentrée associative à tous !

Le Maire,
Nicolas Méary

Les informations qui figurent dans ce guide sont publiées sur la base des données transmises par les associations. La Ville ne peut être tenue responsable des informations non actualisées.



ANCIENS COMBATTANTS

ARAC

Association Républicaine
des Anciens Combattants

Aides aux victimes de guerre, veuves
de guerre. Faire valoir tous leurs droits.
Commémorations des cérémonies en
relation avec la municipalité. Aide aux
victimes du terrorisme et OPEX.

Roger BARRIER

*Mairie de Brétigny
52, rue de la Mairie
91220 Brétigny sur Orge
Tél. : 01 60 84 53 13*

CDSGG

Comité Départemental
du Souvenir du Général
de Gaulle

Mémoire du Général de Gaulle
Cérémonies avec porte drapeaux

Pascal PIERRE

*8, rue des Longs Prés
91220 Brétigny-sur-Orge
Tél. : 01 60 84 19 90 - 06 99 39 56 59
pascalpierre18@aol.com*

FNACA

Fédération Nationale
des Anciens Combattants
en Algérie, Maroc et Tunisie

Destinée aux anciens d'AFN et ouverte
individuellement à tous ceux qui ont
pris part à titre militaire à la guerre en
Algérie, Maroc et Tunisie, aux veuves
d'adhérents et aux victimes civiles
étant Membres Bienfaiteurs. - Pour
entretenir et renforcer les liens de
camaraderie et de solidarité entre les
anciens d'Afrique du Nord, de leur
permettre, par une action concer-
tée, d'assurer la sauvegarde de leurs
droits matériels et moraux et d'œuvrer
en faveur de la paix.

Jacques RIVET

*Mairie de Brétigny
52, rue de la Mairie
91220 Brétigny-sur-Orge
Tél. : 01 60 84 01 86*

ULAACVG

Union Locale des Associations
d'Anciens Combattants
et Victimes de Guerre

Regroupe les associations d'anciens
combattants et victimes de guerre sur
Brétigny-sur-Orge et le Plessis-Pâté
(ARAC, FNACA et UNC). Participe à
toutes les cérémonies patriotiques des
deux villes. Apporte un soutien au de-

voir de mémoire avec des expositions, des conférences sur l'histoire des guerres et conflits de la République Française pour tout public et plus particulièrement pour notre jeunesse.

Norbert Mendil

Mairie de Brétigny

52, rue de la Mairie

91220 Brétigny-sur-Orge

Tél. : 01 69 88 89 14 - 06 32 97 35 32

nmendil@free.fr

marc.nicolin@orange.fr

UNC

Soldats de France de Brétigny-sur-Orge et le Plessis-Pâté

Union Nationale des Combattants

Rassembler les combattants des conflits du XX^e siècle et de l'ONU. Défendre les droits à réparation de ses ressortissants vers les plus démunis et des veuves d'Anciens Combattants. Accueillir les soldats de France (avec service militaire) et les OPEX. Œuvrer en faveur de la paix, et maintenir la vérité sur le devoir de mémoire.

Albert TARNAUD

5, rue des Capettes

91220 Brétigny-sur-Orge

Tél. : 01 60 84 23 52

AMICALE DES COMORIENS DE BRÉTIGNY

Promouvoir et transmettre la culture comorienne. Organiser des activités culturelles. Fédérer et coordonner les efforts des ressortissants comoriens de la ville de Brétigny.

Abdallah ABDOURAHIM

Chez Mme Mze Aboudou

53, avenue Lucien Clause

91220 Brétigny-sur-Orge

Tél. : 07 86 85 71 13 - 06 52 02 81 32

amicaledescomoriens91220@gmail.com

abdourahim@gmail.com

AIPREP

Association Internationale Pour le Rapprochement Entre les Peuples

Organiser café littéraire, café psycho, et deux salons du livre.

Sous presse : Le Nil rouge depuis le 1^{er} siècle jusqu'à nos jours.

Samir MÉGALLY

34, rue du Bois de Châtres

Apt. 2102

91220 Brétigny-sur-Orge

Tél. : 01 78 83 73 69 - 06 52 87 05 35

samir.megally@yahoo.fr

caf.litte.bretigny91@gmail.com

www.samir-megally.fr

ALISE

Activités de Loisirs contre l'isolement à caractère Social en Essonne

L'association a pour but de proposer la pratique d'activités physiques : découverte de la nature et de son environnement, randonnées, sorties, ... et/ou la pratique d'activités socioculturelles : théâtre, musées, spectacles, organisation de soirées, repas à thèmes, voyages, mini séjours... - Association de loisirs pour rompre l'isolement et proposer des activités aux seniors en s'attachant au caractère social.

Danielle CUERDA

6, impasse du Blutin
91220 Brétigny-sur-Orge
Tél. : 01 60 84 07 42 - 06 70 48 32 91
danielle.cuerda@wanadoo.fr
www.alise.fr

AMICALE LAÏQUE DES ÉCOLES PUBLIQUES

L'association intervient dans les domaines artistiques, culturels et sportifs depuis 1952. Elle vous propose 35 activités en direction des enfants, des jeunes et des adultes. Renseignements et inscriptions à l'Amicale Laïque (sous-sol école Jean Jaurès)

Marc GRANGIER

Sous-sol école Jean-Jaurès
12, boulevard de la République
91220 Brétigny-sur-Orge
Tél. : 01 60 84 10 58
amicale.bretigny@gmail.com
www.amicalelaïque-bretigny91.fr
FB : Amicale-Laïque-Brétigny-91

Amicale Laïque - ANGLAIS

Apprentissage de l'anglais par les jeux et les chants pour les enfants de 5 à 12 ans. Mise à niveau et soutien pour les collégiens. Apprentissage, perfectionnement et conversation pour les adultes.

Colette BUREAU

Tél. : 01 60 84 10 58
amicale.bretigny@gmail.com
www.amicalelaïque-bretigny91.fr

Amicale Laïque - ART FLORAL

Découvrez la composition de bouquets, décidez votre maison avec fleurs et végétaux divers. Un samedi par mois de 9h à 12h à l'Amicale Laïque.

Chantal MIQUEL

Tél. : 01 60 84 10 58

chantal.miquel@orange.fr

amicalelaïque-bretigny91.fr

Amicale Laïque - ARTS PLASTIQUES ET CALLIGRAPHIE

Pour apprendre ou se perfectionner. Choix parmi des cours toutes techniques (utilisation des divers matériaux Beaux-Arts) ou des cours spécialisés : Aquarelle, Dessin, Peinture, Calligraphie latine (pour redécouvrir le plaisir d'écrire à la plume). Enseignement s'adaptant au rythme de chacun enfants dès 7 ans, ados, adultes.

Daniel MARGER Y

Tél. : 06 78 88 35 47

dan-mar@orange.fr

www.amicalelaïque-bretigny91.fr

Amicale Laïque - ENCADREMENT-CARTONNAGE

Faire travailler ses doigts au service de son imagination, initiation aux

techniques de base pour encadrer aquarelles, photos, fabrication de sacs, boîtes, objets divers pour mettre en valeur vos objets précieux. Une semaine sur deux à l'Amicale Laïque.

Véronique MOUTTET

Tél. : 06 63 91 27 76

amicale.bretigny@gmail.com

amicalelaïque-bretigny91.fr

Amicale Laïque - DANSES

Eveil, initiation et pratique de la danse à partir de 4 ans. Classique, Claquettes, Hip-hop, Modern jazz, Orientale dans les 2 salles de danses du gymnase Camille Hébert et à l'Amicale Laïque.

Jeanne LHUILLIER

Tél. : 01 60 84 10 58

amicale.bretigny@gmail.com

amicalelaïque-bretigny91.fr

Amicale Laïque - DANSES ADULTES

Rock'n Roll, Salon, Salsa, Tango Argentin, West Coast Swing, débutants, confirmés vous êtes les bienvenus dans les salles de danses du gymnase Camille Hébert.

Tél. : 01 60 84 10 58

danse.bretigny.pagesperso-orange.fr

ART, CULTURE, LOISIRS

Amicale Laïque - DANSES TRADITIONNELLES

Apprentissage des pas et pratique de danses diverses : danses de couple (valse, mazurka, scottish, polka), de régions et contredanses anglaises. Pour adultes, débutants et initiés, le vendredi de 20h45 à 22h45 au gymnase Camille Hébert. P'tits Bals (rencontres danseurs et musiciens) avant chaque vacance scolaire. Danses suédoises (danses de couple) : atelier mensuel le samedi de 14h à 16h30, stage de danses suédoises en novembre et de musiques en décembre et mars.

Maryse MOUVEROUX

Tél. : 06 63 36 15 73

Josiane ROSTAGNI

Tél. : 06 63 10 20 88

amicale.bretigny@gmail.com

www.amicalelaïque-bretigny91.fr

Amicale Laïque - JOIE DE CONNAITRE

Visites guidées avec conférenciers professionnels de musées, monuments historiques et quartiers de Paris ou proche banlieue au tarif de groupe. Une ou deux journées en région.

Colette BUREAU et Catherine BALOU

Tél. : 01 60 84 10 58

amicale.bretigny@gmail.com

www.amicalelaïque-bretigny91.fr

Amicale Laïque - PATCHWORK

Initiation et perfectionnement en cours ou atelier selon le niveau. À l'Amicale Laïque un jeudi sur deux de 10h à 16h30 selon calendrier défini en début d'année.

Cécile PERCHE

Tél. : 01 60 84 10 58

amicale.bretigny@gmail.com

www.amicalelaïque-bretigny91.fr

Amicale Laïque - SCRABBLE

Parties de Scrabble classique à l'Amicale Laïque le lundi de 14h à 17h30

Patricia MERLAND

Tél. : 01 60 85 49 43

amicale.bretigny@gmail.com

www.amicalelaïque-bretigny91.fr

Amicale Laïque - SCRAPBOOKING

Adultes scapuleuses et enfants scrapulettes Atelier 1 samedi par mois et 3 ou 4 CROPS (dimanches entiers) par an. Mise en scène de photographies pour la création d'albums ou de pages et atelier carterie.

Origami et Quilling pour les enfants.

Chantal MIQUEL

Tél. : 01 60 84 10 58

chantal.miquel@orange.fr

www.amicalelaïque-bretigny91.fr

AMBJHP

Association Maesha Bora des Jeunes de Hetsa Paris

Le but de l'association est de favoriser et améliorer les conditions d'accès à l'école des enfants du village de Hetsa et de sa région. AMBJHP a comme objectif la réhabilitation des locaux des établissements scolaire et de la bibliothèque du village, apporter le mobilier et le matériel nécessaire à l'apprentissage (manuels scolaire, ordinateurs etc...) Maesha Bora des Jeunes de Hetsa Paris s'engage à améliorer et soutenir durablement l'instruction des jeunes afin de leur offrir un meilleur départ dans la vie.

Idris IBRAHIMA

8, rue Maurice Boyau
91220 Brétigny-sur-Orge
Tél. : 06 52 08 55 88
associationmbh@gmail.com

APEFC

Association Promotion d'Échanges Franco-Chinois

Promouvoir les échanges culturels et économiques entre la France et la Chine et d'une manière plus étendue avec l'Asie ainsi que toute activité anexe ou connexe.

► organise des voyages sur mesure en Chine ou en France

- organise des expositions, des conférences, des festivités ; des ateliers
- l'accueil d'étudiants et de stagiaires chinois ou français dans des familles françaises ou chinoises
- cours de chinois mandarin pour adulte et enfant.

Jiasen MEUNIER

8, rue Pierre Waldeck Rousseau
91220 Brétigny-sur-Orge
Tél. : 06 52 46 84 03
assopecfc@gmail.com
www.apefc.info

APNCB

Amicale Philatélique, Numismatique et Cartophile de Brétigny

Echanges, timbres, cartes postales, monnaies. Préparer des expositions pour notre compte et également en liaison avec la mairie de Brétigny. Bourses multi-collections. Étude sur l'origine des monnaies. Recherche sur l'histoire des villages par la collection des cartes postales et de toutes autres collections.

Marie-Odile DUBERTRAND

22, place La Bruyère
91220 Brétigny-sur-Orge
Tél. : 06 83 10 33 18
apncb@laposte.net

ASSOCIATION BRÉTIGNY HISTORIQUE

Rechercher, sauvegarder passé et mémoire de la commune de Brétigny-sur-Orge (photographies, documents, conversations). Faire découvrir et promouvoir l'histoire de la commune auprès de ses habitants par des publications, des expositions et des projets menés avec les institutions locales.

Patrick LE JEANNE

22, rue du Général Leclerc

91220 Brétigny-sur-Orge

Tél. : 01 60 84 21 84 - 07 87 16 92 68

patrick.le-jeanne@orange.fr

ASSOCIATION CULTURELLE DES MUSULMANS DE BRÉTIGNY-SUR-ORGE

Développer la culture musulmane à Brétigny-sur-Orge sans distinction de pays d'origine. Créer un lieu de rencontre pour les musulmans de la ville. Favoriser les échanges culturels entre les musulmans et les autres habitants de la ville. Enseigner la langue arabe aux enfants et aux adultes.

Monsieur BOUAZZA BAHTAOUI

74, chemin du vieux Pavé

91220 Brétigny-sur-Orge

Tél. : 06 62 49 43 44 - 06 24 05 85 16

mosquee-bretigny@laposte.net

ASSOCIATION DE PÊCHE DU CEV - BEL HUTIN

Pêche à la ligne sur le plan d'eau de la fontaine du Bel Hutin.

Daniel POURADIER

9, rue Buffon

91790 Boissy-sous Saint-Yon

Tél. : 01 60 82 15 17 - 06 17 81 69 15

daniel.pouradier@sfr.fr

ASSOCIATION DES FEMMES PARFAITES DE CÔTE D'IVOIRE ET D'AILLEURS

Promotion en France, de la créativité des femmes originaires d'Afrique, en matière culinaire, artisanat, décoration, arts plastiques, ainsi que la mode vestimentaire; toutes actions pouvant donner lien à titre onéreux ou non dans le cadre d'opérations culturelles ou caritatives.

Marie France DELPUECH

5, impasse Charles Richet

91220 Brétigny-sur-Orge

Tél. : 07 70 37 18 60 - 06 99 79 76 28

mary-beaute9@live.fr

ASSOCIATION PORTUGAISE DE BRÉTIGNY-SUR-ORGE

Football, danse folklorique, fête
bienfaisance...

Maria DA ROCHA

29, rue du Guet de Saint-Pierre
91220 Brétigny-sur-Orge
Tél. : 06 84 80 71 31
portugaisdebretigny@gmail.com

AU BOUT DES ÉTOILES

L'association a pour but d'intéresser
le plus large public possible au plaisir
de l'astronomie amateur, tant adultes
qu'enfants ainsi que les scolaires de
l'enseignement primaire et secondaire.

Bernard MANDET

43, rue Clément Ader
91220 Brétigny-sur-Orge
Tél. : 06 81 13 41 20 - 01 60 84 66 68
mandetbernard@aol.com
president@auboutdesetoiles.asso.fr
www.auboutdesetoiles.asso.fr

CAP VO

**Club Amateurs Photographes
du Val d'Orge**

Apprentissage de la photographie
couleur et noir et blanc. Ateliers de
mise en pratique. Analyse des photo-
graphies et visionnage.

Sorties et défis photo.

Thierry PUYDOYEUX

17, impasse du parc
91220 Brétigny-sur-Orge
Tél. : 06 82 61 48 98 - 06 76 63 80 80
club.amateurs.photographesVo@gmail.com
[club.amateurs-photographes-val-
dorge.fr](http://club.amateurs-photographes-val-dorge.fr)

CIRQUE OVALE

**Association pour le développement
du cirque en Essonne**

Créée en 2002 ses objectifs sont :

- ▶ de proposer des actions de décou-
verte des arts du cirque en milieu sco-
laire, quartier, tout public
- ▶ de développer des actions auprès
des publics porteurs de handicap
- ▶ de créer et promouvoir des spec-
tacles vivants.

Pascale LEROY

41, rue Jean Raynal
91390 Morsang-sur-Orge
Tél. : 06 79 38 60 43
chapiteaux.itinerants@gmail.com
cirque-ovale.fr

CLÉ D'OEIL

Soutenir les pratiques artistiques amateurs sous forme de : cours de photo et de basse, balades photographiques et organisation de manifestations culturelles. Développer les actions culturelles au niveau de la photographie et de la musique.

Guy BERVIN

*16, place Federico Garcia Lorca
91220 Brétigny-sur-Orge
Tél. : 06 61 93 16 13
cledoeil@gmail.com*

CLUB DE BRIDGE DE BRÉTIGNY

- ▶ Jouer au bridge
- ▶ Promouvoir ce jeu (école)
- ▶ Participer aux compétitions (régionales, nationales)

Jean-Marc CAMPAGNE

*52, rue de la Mairie
91220 Brétigny-sur-Orge
Tél. : 06 82 93 72 99
clubbridgebretigny3974@gmail.com
www.bridge-bretigny.net*

CLUB D'ÉCHECS DU VAL D'ORGE

Faire découvrir et enseigner le jeu d'échecs à tous, jeunes et moins jeunes, débutants ou confirmés, par le biais de cours, stages, tournois ou tout simplement en loisirs durant nos soirées d'ouvertures.

Goeffrey SEILLON

*58, rue de la Libération
91290 Arpajon
Tél. : 01 64 90 34 07
goeffrey.seillon@gmail.com*

CLUB SPIRIT OF SOLEX

Le Club Spirit Of Solex (appelé communément Club SOS) a été créé afin de rassembler les inconditionnels du Vélo Solex et des engins avec moteur auxiliaire à galet.

Promouvoir l'image, l'utilisation du Solex et des engins à moteur auxiliaire à galet, fournir une aide technique et matérielle à ses membres. Organisation de sortie chaque 1er dimanche ; randonnée en province et à l'étranger.

*Président : Michel NIVELET
Secrétariat : Sandrine Hagenbach
7, rue des Peupliers
10390 Clercy*

Contact référent :

Frédéric MONTMIREL

3, place Chevrier

91220 Brétigny-sur-Orge

Tél. : 06 86 38 13 92

www.clubspiritofsolex.com

Facebook : club spirit of solex

CÔTÉ COURS

Institut d'Enseignement Musical

Nous nous investissons afin de promouvoir l'éducation artistique musicale pour tous au travers :

► du développement de la pratique musicale par la dispense d'enseignement instrumental lors de cours individuels ou collectifs pour débutants ou expérimentés, à partir de 6 ans et sans limite d'âge,

- de l'adaptabilité de l'enseignement en fonction des goûts musicaux et de certains handicaps.

- de l'apprentissage de l'instrument et du solfège dans un même cours.

- de la découverte et apprentissage du « JAZZ MANOUCHE »

► du développement de toutes autres formes d'activités dans l'esprit de l'association.

- de la promotion de tous les styles musicaux au travers de prestations diverses et variées.

Laure MOURET

49, rue Antoine de Saint-Exupéry

91220 Brétigny-sur-Orge

Tél. : 06 76 10 72 07

01 60 84 21 94

lauremouret2@gmail.com

COURS SAINT-JULIEN

Gestion d'un roulement d'instruments de musique à moindre coût ; organisation chaque année d'une bourse aux livres, permanence au sein de l'École de Musique : achat, revente de partitions et méthodes instrumentales ; Stages instrumentaux et vocaux.

Patrick BOUTELIER

11, rue Félicien Revol

91220 Brétigny-sur-Orge

Tél. : 01 60 84 13 17 - Secrétaire

Tél. : 01 60 85 06 86 - Trésorier

courssaintjulien@gmail.com

DEFITF

Délégation Essonne de la Fédération Internationale des Trompes de France

► École de Trompe Enseignement de l'art de sonner de la Trompe de Chasse
► Cours dispensés tous les lundis soir à partir de 19h, ouvert à tous, débutant ou confirmés

► Promouvoir la qualité musicale de cet instrument dans ses différents

répertoires liturgiques

- ▶ Fantaisies et chasse
- ▶ Organisation de toutes manifestations : concert, mariage, obsèques, et toutes autres sorte de manifestations publiques et privées

Luc-Marc LEROUSSEAU

13, rue du Parc

91220 Brétigny-sur-Orge

Tél. : 06 08 07 73 30

lm.lerousseau@gmail.com

EFFET CULTURE – INDC

Institut National de Développement Culturel

Promouvoir une culture née de la diversité en la déclinant sous toutes ses formes. Nos champs d'actions sont : la transmission (formation, cours, stages, ateliers, etc.), la diffusion/production (accompagnement de compagnies de spectacle, etc.), la programmation (organisation de manifestations culturelles diverses et variées) et la mise à disposition de moyens logistiques, matériels et humains.

Actuellement à Brétigny-sur-Orge :

- ▶ Cours de Langue des Signes Française
- ▶ Cours d'Arts Martiaux Historiques Européen - Escrime Médiévale
- ▶ Cours de théâtre

Elodia MOTTOT et Jonathan GUILLEMIN

45, avenue Salvador Allende

91220 Brétigny-sur-Orge

Tél. : 06 22 82 71 08 - 06 26 83 30 15

contact@effetculture.com

www.effetculture.com

ÉCOLE DE MUSIQUE DE BRÉTIGNY-SUR-ORGE

- ▶ Eveil/Formations instrumentales et vocales dispensés par cours individuels et collectifs (orchestres d'harmonie et symphonique, chorales, groupes de musiques actuelles/jazz)
- ▶ Préparation à l'option musique au bac
- ▶ Atelier musique et handicap

Fabien LEFÈVRE

6, rue Henri Douard

91220 Brétigny-sur-Orge

Tél. : 01 60 84 25 27

ecoledemusiquebretigny@club-internet.fr

direction.ecolemusiquebretigny@gmail.com

ÉPINOCHÉ DU VAL D'ORGE

Pêche et protection du milieu aquatique, école de pêche.

Armand CHARBONNIER

29, rue Dauvilliers

91290 Arpajon

Tél. : 06 79 40 70 83

epinochevaldorge@aappma-arpajon.fr

www.aappma-arpajon.fr

ESSONNE AUTO RÉTRO

Faire connaître et apprécier les voitures anciennes, préserver un certain patrimoine et organiser toutes manifestations liées à l'automobile ancienne.

Roland BERNASCONI

13, rue Gaston Bocquillon

91260 Juvisy-sur-Orge

Tél. : 01 60 84 42 40

LE CLUB DES COPINES ET LEURS 4 PATTES

Le club promeut la méthode amicale et positive, on effectue des cours d'éducation canine (assis, couchée, rappel, ...). On apprend au maître à mieux communiquer avec son chien (comprendre le langage du chien par ses postures et son attitude, ...). On vous fait découvrir différents sports canin, dans nos cours, le ridicule ne tue pas, nous travaillons dans la joie et la bonne humeur.

Sophie CIESLAK et Lydia LE FEUVRE

5, rue Pierre Mendès-France

91220 Brétigny-sur-Orge

Tél. : 06 33 00 04 50

06 03 30 34 67

anastasia_melanie@hotmail.com

copines4pattes.wixsite.com/chiens

LIRE ET FAIRE LIRE - UDAF91

Programme de développement du plaisir de la lecture et de la solidarité intergénérationnelle en direction des enfants fréquentant les écoles primaires et autres structures éducatives (centres de loisirs, crèches, bibliothèques).

Françoise POTIER

25, rue des Aulnes

91220 Brétigny-sur-Orge

06 83 09 55 02

francoise.potier@yahoo.fr

Siège départemental

8 allée Stéphane Mallarmé

91000 Évry

Tél. : 01 60 91 30 30

contact@udaf91

http://www.udaf91.fr

LUTINS D'ORGE

Éveil des enfants accompagnés de leur assistante maternelle grâce aux activités manuelles, ludiques... Lieu d'échange pour les assistantes maternelles.

Linda LATEUR

4, avenue Maryse Bastié

91220 Brétigny-sur-Orge

Tél. : 06 83 58 18 49

lateur3@wanadoo.fr



OFFICE D'INITIATIVES BRÉTIGNOLAISES / OTSI

Accueil, information, communication, promotion du Tourisme du territoire français. Organisation de manifestations : Salon du Petit Format de peinture, Photos et Sculptures, Café Psycho, Tournois de Scrabble pour Sourds en Duplicata, Sorties touristiques, culturelles, spectacles pour nos adhérents. Adhésion annuelle : 17 euros.

Huguette BOSSON

3, rue du Général Leclerc
91220 Brétigny-sur-Orge
Tél. : 01 60 84 21 33
ibretigny@wanadoo.fr

RAYON DE SOLEIL

Réunir les Brétignolais, de cœur ou d'adoption, résidant dans la région parisienne, dans le but de participer à des activités sportives, culturelles... Nous mettons en place des rassemblements de personnes ayant différentes cultures et origines, dîner et sortir dans des lieux typiquement exotiques, faire des banquets, des soirées dansantes...

Dominique DOMPUT

117, Grande Rue 91290 Arpajon
Tél. : 06 50 44 67 57 - 06 68 41 95 51
associationrayondesoleil@hotmail.com
dom973@hotmail.fr

SOCIÉTÉ MUSICALE L'AVENIR

Orchestre d'harmonie regroupant une trentaine de musiciens désireux de pratiquer la musique d'ensemble, dans un répertoire du classique au jazz. Elle participe à l'enseignement de la musique par les liens privilégiés qui l'unissent à l'École de Musique de Brétigny-sur-Orge qu'elle a créée.

Clément THIBIERGE

Centre Culturel Gérard Philippe
rue Henri Douard
91220 Brétigny-sur-Orge
Tél. : 01 60 84 25 27
ecoledemusiquebretigny@club-internet.fr

UTL

Université du Temps Libre

► Des conférences pour se cultiver et pour le plaisir...L'antenne Arpajon/Brétigny propose 24 conférences, l'adhésion permet d'assister à toutes les conférences dans les 11 antennes de l'Essonne. (lundi à 14h30 à Brétigny) (jeudi à 17h à Arpajon). Les deux premières sont inaugurales « entrée libre ». *Présidente Mme LE TEXIER*

Martine MASUR

2, rue du Facteur Cheval
91025 Évry
Tél. : 06 88 57 36 00
martine.masur@gmail.com
www.utl-essonne.org

CULTES

ACI

Association Cultuelle Israélite de Brétigny

Exercice exclusif du culte israélite par la célébration d'offices religieux, l'étude du judaïsme et l'organisation d'événements liés à cet objet.

Jacques SELLEM

Tél. : 07 60 83 04 09

association.acib@gmail.com

jsellem@orange.fr

EPE

Église Protestante Evangélique de Brétigny/Plessis-Pâté

Culte le dimanche à 10h30. Etudes bibliques hebdomadaires dans 4 groupes de maisons (Brétigny, Marcoussis, Marolles, Angerville). Groupes d'ados et de jeunes. Groupe de dames.

Raffi AZRAK

2A, rue Pierre Mendès-France

91220 Brétigny-sur-Orge

Tél. : 06 52 68 02 39

raf.nat@wanadoo.fr

EPUVO

Église Protestante Unie de la Vallée de l'Orge

- ▶ Célébration du culte Réformé
- ▶ Enseignement biblique : éveil à la foi (3 à 6 ans), Catéchisme (7 à 15ans)
- ▶ Réunion de prières
- ▶ Club de rencontres amitié artisanat
- ▶ Chorale
- ▶ Groupe de jeunes (à partir de 16 ans)
- ▶ Organisation d'évènements, service d'entraides

Pasteure YOUN

1, rue Frédéric Joliot-Curie

91700 Sainte-Geneviève-des-Bois

Tél. : 01 60 15 18 23 - 06 29 81 60 58

pasteurshyoun@gmail.com

www.epuvo.fr

MOUVEMENTS CHRÉTIEN DES RETRAITÉS

Mouvement d'amitié et d'échanges spirituels entre chrétiens. Rencontres mensuelles le 2^e jeudi du mois de 14h15 à 16h45 ou à l'église Saint-Paul.

Denise FOSSEY

Tél. : 01 60 84 32 96

dfossey@wanadoo.fr

PAROISSE CATHOLIQUE BRÉTIGNY / LE PLESSIS-PÂTÉ

Proposer la foi catholique depuis la plus petite enfance jusqu'à l'accompagnement en fin de vie. Messes à Saint-Paul, le samedi à 18h30, le dimanche à 11h. Au Plessis-Pâté, le dimanche à 9h30. Accueil à Saint-Paul, le mercredi et le vendredi de 17h à 18h30 et le samedi de 10h à 12h.

Père Jean-Luc GUILBERT

Église Saint-Paul

12, rue Maurice Boyau

91220 Brétigny-sur-Orge

Tél. : 01 60 84 79 82

secteurcathobretigny@free.fr

www.secteurcathobretigny.fr

ADEMUB

Association pour la Défense de l'Environnement et la Maitrise de l'Urbanisation à Brétigny

Défendre l'environnement naturel et urbain. Préserver : la ville de toute urbanisation excessive, les terres agricoles périurbaines pour une agriculture de proximité, les espaces naturels pour la continuité biologique. Mettre fin aux gaspillages et développer l'économie circulaire, développer les alternatives au « tout automobile », lutter contre les pollutions et nuisances.

Gilles LECATRE

30, avenue Lucien Clause

91220 Brétigny-sur-Orge

Tél. : 06 80 54 38 85 - 01 60 84 19 10

contact@ademub.asso.fr

atdigl@wanadoo.fr

www.ademub.asso.fr

ADMVO

Artisans Du Monde Val d'Orge

Artisans du Monde est un réseau de distribution associatif et militant pour un commerce équitable de proximité : vente de produits, éducation des consommateurs et actions de plaidoyer. Notre groupe, très actif, réalise des ventes extérieures et intervient dans les établissements scolaires.

Pour développer nos actions et nous faire connaître, nous avons besoin de vous ! Venez nous rejoindre !
Conseil d'animation de 7 personnes.

Catherine BLONDY

Boutique associative

10, rue Sampaix

91 390 Morsang-sur-Orge

Tél. : 01 69 04 66 41 - 06 85 21 30 77

admvo@sfr.fr

AINVO

**Association Intercommunale
des Naturalistes du Val d'Orge**

Soirées et sorties Nature autour de thèmes comme l'ornithologie, la botanique, la géologie, l'astronomie, l'étude des insectes et des papillons, les animaux, etc. La photographie est toujours présente.

L'AINVO propose des actions telles que comptage d'oiseaux, et chantiers nature (crapaudrome et entretien des nichoirs).

Daniel PRUGNE

17, rue du Vercors

91220 Brétigny-sur-Orge

Tél. : 01 60 84 87 48 - 06 20 77 55 15

ainvo91@gmail.com

ainvo.fr

ASSOCIATION EAU PUBLIQUE ORGE-ESSONNE

Association pour une gestion démocratique et équitable de l'eau en lien direct avec les usagers dans le respect de la ressource et de l'environnement dans la communauté d'agglomération Cœur d'Essonne et au-delà.

Nicole ESTEVE

Tél. : 06 83 31 91 57

46, rue du Cottage

91700 Sainte-Geneviève-des-Bois

Gérard LEBLANC

Tél. : 07 86 91 75 67

91220 Brétigny-sur-Orge

nicoleestev@free.fr

gerardgeorges.leblanc@orange.fr

ateliercitoyen-eauduvaldorge.blogs-pot.fr

DRONES PARIS RÉGION

Le cluster « Drones Paris Région » est le moyen d'établir et développer le lien entre les marchés et la filière « drones ». À ce titre, ses missions sont de :

- ▶ favoriser le développement et la structuration de la filière drone en Île-de-France
- ▶ participer à l'acceptabilité de l'usage des drones auprès des populations
- ▶ promouvoir les partenariats entre les acteurs business et R&D au niveau

régional, national et international.

Ses propositions de valeur sont uniques en région Île-de-France : Des espaces de vols indoor et outdoor (plus de 300 ha) permettant tous les vols autorisés en France (S1, S2 et S4) dans un espace sécurisé

- ▶ Une offre immobilière adaptée qui a pour but d'accueillir les entreprises innovantes de la filière : startup, PME...
- ▶ Une gamme de services et des projets qui vont accélérer le développement de la filière en Île-de-France et permettre aux entreprises du secteur drone de se déployer rapidement vers l'international.

Jean-Philippe BONHOMME

Bât Réséda - Ex BA 217

rue Paul Badré

91220 Brétigny-sur-Orge

Tél. : 07 88 19 72 71

jean-philippe.bonhomme@cluster-dronesparisregion.com

www.clusterdronesparisregion.com

GER

Généralités Éco-Responsables

Association d'intérêt général d'éducation à l'environnement et au développement durable. Sa mission est de promouvoir le respect et la découverte de la nature en privilégiant des actions et des activités de terrain.

Nausicaa TURINES

11, rue Chopin

91240 Saint-Michel-sur-Orge

Tél. : 06 58 11 71 26

contact@ger-france.org

www.ger-france.org

NATURESSONNE

NaturEssonne est une association à vocation départementale, dont le périmètre d'action est le département de l'Essonne. Toutefois, l'Association peut intervenir hors de ces limites, pour toute action conforme à ses buts.

Ses buts sont :

- ▶ Étude et recherche dans le domaine des sciences naturelles ;
- ▶ Information et sensibilisation sur la faune et la flore sauvages, et les milieux naturels.
- ▶ Toute action prenant en compte la protection et la gestion du patrimoine naturel.

Jean-Claude DUVAL

Clair Village

10, place Beaumarchais

91600 Savigny-sur-Orge

Tél. : 01 69 45 54 47

naturessonne@naturessonne.fr

naturessonne.fr



ML3VALLÉES

Mission Locale des 3 Vallées
Favoriser l'insertion des jeunes de 16 à 25 ans sur le plan social et professionnel.

Jean-Yves WATTRÉ

*35, rue Édouard Danaud
91220 Brétigny-sur-Orge
Tél. : 01 60 85 00 49
mission-locale-bretigny@wanadoo.fr*

SÉNART MULTIROTOR RACING

Pilotage de multirotors (drones) de course (racing) en immersion par la retransmission en direct des images prises par une caméra embarquée à bord du multirotor, sur un écran au sol ou dans des lunettes spéciales.

Vincent BOISSELIER

*29, rue Honoré de Balzac
91280 Saint-Pierre-du-Perray
Tél. : 06 73 50 68 84
senartmultirotorracing@gmail.com
www.senart-multirotor-racing.com*

UCIAB

Association des commerçants, artisans, profession libérales et industriels de Brétigny

Défense et représentation des acteurs économiques locaux.

Sébastien FONSECA

*Hôtel de Ville
52, rue de la Mairie
91220 Brétigny-sur-Orge
contact@bretigny-shopping.com
www.bretigny-shopping.com*

UFC QUE CHOISIR

Défense des consommateurs

Dans le cadre d'une politique totale indépendante, promouvoir, appuyer et relier entre elles les actions individuelles ou collectives des consommateurs.

Gérard BROCHOT

*Place du 19 Mars 1962
91240 Saint-Michel-sur-Orge
Tél. : 01 69 25 08 13
valdorge@ufc-quechoisir.org
www.ufc-quechoisir-valdorge.org*

LOGEMENT

ASL BELMONT

Gestion des biens de la résidence K. et B. Belmont

Sandrine QUEYROI

22, rue Guillaume Apollinaire

91220 Brétigny-sur-Orge

Tél. : 06 31 52 46 13

sandrinequeyroi@gmail.com

ASL CAROUGE

**Association Syndicale Libre
du Parc du Carouge**

Gestion des biens communs aux membres de l'association (voies privées, éclairage, assainissement, chaussées, espaces verts, ...)

Philippe GUIRAUD

9, allée des Jonquilles

91220 Brétigny-sur-Orge

Tél. : 01 69 88 07 49

pg.guiraud@gmail.com

ASL DES 80 ARPENTS

**Association Syndicale Libre
des 80 Arpents**

Gestion et entretien de l'antenne collective de la ZAC des 80 arpents – de son réseau et de son assiette. Contrat d'entretien - répartition des dépenses de gestion et d'entretien. Elaboration et suivi du budget.

Pierre BLONS

4, rue Roland Garros

91220 Brétigny-sur-Orge

Tél. : 06 87 58 38 07

p.blons@orange.fr

ASL DU BOIS DE VÉTILLE « LES LOTS LIBRES »

Gestion des affaires communes par les 100 membres de cette association de quartier. Organisation de réunions, assurance, antenne collective, dépenses de gestion.

Philippe DELJURIE

44, rue Antoine de Saint-Exupéry

91220 Brétigny-sur-Orge

Tél. : 01 69 88 02 05

deljurie.philippe@gmail.com

ASL SPRING-FIELD

Garde, gestion et entretien des ouvrages collectifs du village Kaufman et Broad, mise en œuvre des règles de copropriété, élaboration du budget, répartition des dépenses et recouvrement des paiements. Représentation au sein de l'ASL des 80 Arpents.

Pierre BLONS

4, rue Roland Garros

91220 Brétigny-sur-Orge

Tél. : 01 60 84 32 05

06 87 58 38 07

SOCIAL, SOLIDARITÉ, HUMANITAIRE

AAPISE

**Association d'Aide aux
Personnes Inadaptées
du Sud Essonne**

Association laïque du secteur médico-social située dans le sud-Essonne ayant pour objet la création, le développement et la gestion d'établissements et services destinés à l'accueil et la prise en charge de personnes en situation de handicap mental.

Michel BEVE

4, avenue de Verdun
91290 Arpajon
Tél. : 01 69 26 15 50
aapise@aapise.fr
www.aapise.fr

AARCF

**Association d'Aide à la Relation
Conjugale et Familiale**

Promouvoir au sein des couples et des familles des relations harmonieuses, au moyen d'entretiens avec une conseillère conjugale et familiale ou un psychologue ou d'ateliers pour les parents et pour les couples.

Valérie MACREZ

20, chemin des Joncs Marins
91220 Brétigny-sur-Orge
Tél. : 01 69 88 89 97 - 06 17 71 52 07
actu.aarcf@orange.fr
www.aarcf.fr

ABSFAO

**Association Brétignolaise
de Solidarité des Femmes
d'Afrique de l'Ouest**

Actions culturelles, festives, socio-éducatives et sportives en faveur des familles et de leurs enfants.

Diéneba KAMARA

20, allée des Cèdres
91220 Brétigny-sur-Orge
Tél. : 01 60 84 36 25 - 06 64 32 48 68
k.querio@mairie-bretigny91.fr
f.roulon@mairie-bretigny91.fr

ACBPP

**Association Catholique
de Brétigny et Plessis-Pâté**

Créer, faire fonctionner, entretenir, favoriser et développer toutes activités d'éducation populaire, physique, morale, culturelle, familiale, sociale et professionnelle, d'assistance, de prévoyance et d'enseignement sous toutes formes.

Hervé GOMBAULT

12, rue Maurice Boyau
91220 Brétigny-sur-Orge
Tél. : 01 60 84 79 82
asso.acbpp@gmail.com
secteurcathobretigny@free.fr



ADGV91

Association Départementale des Gens du Voyage 91

Accompagnement et promotion sociale des tsiganes et gens du voyage de l'Essonne et de toute autre personne ayant le même mode de vie.

Jésus CASTILLO

Tél. : 01 60 86 09 52

adgve@wanadoo.fr

www.adgve.com

AIDE INFO SOURDS

Favoriser l'intégration des personnes sourdes dans la société en facilitant leur vie quotidienne et en leur apportant une aide dans toutes leurs démarches. Faciliter l'accès des personnes sourdes aux services publics et santé en assurant une médiation.

Rompre l'isolement des personnes sourdes en favorisant les contacts et les échanges sourds - entendants.

Sensibiliser la société aux problèmes qu'engendre la surdité, faire connaître la langue des signes. Œuvrer à la mise en place de services adaptés aux personnes sourdes.

Ginette MURET

16, rue de l'Église

Place du 19 mars 1962

91240 Saint-Michel-sur-Orge

Tél. : 01 60 15 75 95

aideinfosourds@orange.fr

aideinfosourds.wixsite.com/aideinfosourds

AIM

Association Imagine le Monde

AIM a pour objet de mener des actions humanitaires et sociales en Côte d'Ivoire

Marie-Josèphe ULLY

Secrétaire Générale

113, rue du Bois de Châtres

91220 Brétigny-sur-Orge

Tél. : 01 60 84 77 10 - 06 15 73 66 18

info@imaginelemonde.org

mjully@imaginelemonde.org

www.imaginelemonde.org

Facebook : AIM - Association Imagine le Monde

ALPHABETA

L'association laïque et apolitique a pour objectif l'alphabétisation au profit des habitants adultes de Brétigny qui en éprouve le besoin. La formation est donnée en cours individuels ou en petit groupe. Les candidats formateurs bénévoles sont formés par l'association

François SAVAETE

4, avenue Maryse Bastié

91220 Brétigny-sur-Orge

Tél. : 01 60 85 53 40 - 06 87 45 37 22

alphabeta91220@gmail.com

ALVE

Le Chêne à 4 oreilles est un lieu de vie non médicalisé qui accueille des personnes adultes en situation de handicap psychique, dont les troubles sont suffisamment stabilisés pour pouvoir vivre dans la cité.

Le foyer a une capacité de 17 places d'accueil permanent et de 2 places d'accueil temporaire.

La Maison du Chêne à 4 Oreilles est située entre un secteur pavillonnaire et un ensemble collectif et s'intègre parfaitement dans le tissu social de la commune.

Patrice SIMON

8, rue du Bas Coudray
91100 Corbeil-Essonnes
Tél. : 01 60 85 20 40

La maison du Chêne à 4 oreilles
57, avenue Charles de Gaulle
91220 Brétigny-sur-Orge
Tél. : 01 60 85 04 00
chene@alve.fr
veronique.donet@alve.fr
www.alve.fr

AMISIGNES

Point de rencontre entre personnes sourdes et personnes entendantes (Café-signé...). Activités (bowling, barbecue, laser games...). Visites culturelles (Polytechnique, Téléthron...)

Benjamin HOUY

À l'attention de Jean-Luc MONCEL

10, rue des Ardennes
91220 Brétigny-sur-Orge
Tél. : 06 77 61 17 30
amisignes@gmail.com

ASAMPA

Association d'aide à domicile

Jean MARCHAL

29, rue Édouard Branly
91220 Brétigny-sur-Orge
Tél. : 01 60 84 83 70
asampa.bretigny@wanadoo.fr
k.karamoko.asampa@orange.fr
asampabretigny.blogspot.com

ASDVO

Association de Soins à Domicile du Val d'Orge

Le service de soins infirmiers à domicile assure, sur prescription médicale, des soins de nursing auprès des personnes âgées et/ou en situation de handicap, malades ou dépendantes. Notre intervention est totalement prise

SOCIAL, SOLIDARITÉ, HUMANITAIRE

en charge par la Sécurité Sociale. Notre service a pour mission de contribuer au soutien à domicile des personnes, en prévenant ou en différant une entrée à l'hôpital ou en établissant un hébergement. Notre établissement propose également une équipe spécialisée Alzheimer et/ou maladie apparentée pour faciliter le maintien à domicile.

Elisabeth GUENARD

4, avenue du Général de Gaulle
91290 Arpajon
Tél. : 01 64 90 65 11
asdvo@wanadoo.fr
www.asdvo.org

ASSOCIATION DES JARDINS FAMILIAUX DU QUARTIER LA FONTAINE

Gestion des jardins familiaux mis à la disposition par la Mairie de Brétigny au profit des habitants du quartier La Fontaine. Favoriser les formations techniques et culturelles de ses membres.

Paulo TORRADO TEREZO

Centre Social La Fontaine
20, allée des Cèdres
91220 Brétigny-sur-Orge
Tél. : 01 60 84 52 33 - 06 18 84 00 11
terezopaulo@msn.com
delanghe@hotmail.fr

ASSOCIATION POUR LE DON DE SANG BÉNÉVOLE BRÉTIGNY-SUR-ORGE

Susciter le don de sang.

Patrick KSIASKIEWICZ

18, rue Rochebrune
91220 Brétigny-sur-Orge
Tél. : 06 84 90 42 60
Facebook : Don du sang Brétigny

APFA

Association pour le Partenariat
France / Afrique

Apporter une aide humanitaire en Afrique, promouvoir le développement culturel, social, économique et artisanal. Agir pour la protection et la reconnaissance de la femme africaine. Echanges culturels et scolaires.

Djénéba YATTARA

Tél. : 06 47 26 50 34 - 01 60 85 77 73
apfamali@yahoo.fr

ATELIER CLUB JOIE DE CRÉER

Foyer de vie, foyer médicalisé et accueil de vie pour adultes handicapés.

Bernard PINGON

85 bis, rue de Rossays
91600 Savigny-sur-Orge
Tél. : 01 69 05 26 52
Muriel.jdc@orange.fr
atelierclubjoiedecreer.fr

AUTISME INTERNATIONAL

Aide aux familles et à leur entourage concerné par l'autisme et toute autre forme de handicap mental. Travail en liaison avec les associations et les pouvoirs publics nationaux ou internationaux - Créer, promouvoir et gérer des établissements propres à offrir dans le monde entier et principalement au Cameroun, des structures pour favoriser l'accueil et la réinsertion des personnes handicapées.

Lydie MARLIER

34, rue Jean Rongière
91220 Brétigny-sur-Orge
Tél. : 01 69 88 87 72
autismeinter@outlook.fr

ASSOCIATION DES DONNEURS DE VOIX

Bibliothèque sonore d'Évry

Permettre aux personnes empêchées de lire (aveugles, mal voyants, handicapés moteur, enfants ayant des difficultés de lecture du fait d'un handicap médicalement attesté (dyslexie...) d'accéder à la lecture et à la culture par l'audio-lecture. À ce jour, 2 450 ouvrages sur CD MP3, 7 100 livres en téléchargement et 1 100 livres de littérature scolaire sont disponibles gratuitement. La Bibliothèque Sonore d'Évry reconnue d'utilité publique a

également été agréée « Association éducative complémentaire de l'enseignement public par l'Académie de Versailles »

Martine MICALAUDIS

110, place Paul Boscher
BP 30176
91006 Evry Cedex
Tél. : 01 60 78 19 01
contact@bsevry.fr
www.bsevry.fr

CENTRE MEDICO-PSYCHO-PEDAGOGIQUE - ARISSE

Consultations, psychothérapies, aides pédagogiques, rééducations orthophoniques, psychomotrices, groupes thérapeutiques, pour les enfants et adolescents ayant des difficultés dans le cadre de la vie scolaire et familiale.

Docteur MOREL-MANELA

7, place du Marché couvert
91220 Brétigny-sur-Orge
Tél. : 01 60 84 36 48
cmppbretignysurorge@arisse-asso.fr

CROIX ROUGE FRANÇAISE UNITÉ LOCALE DU VAL D'ORGE

Nous tenons 2 vestiaires, 2 permanences d'écoute et l'aide alimentaire 2 samedis par mois à Saint-Michel. Nous formons aux 1^{ers} secours (PSC1)

SOCIAL, SOLIDARITÉ, HUMANITAIRE

et des initiations (IPS). Nous encadrons des événements festifs et sportifs sur demande.

Valérie LEROUX

34, avenue d'Orgeval
91360 Villemoisson-sur-Orge
Tél. : 06 52 87 37 55
ul.valdorge@croix-rouge.fr
valdorge.croix-rouge.fr

ENFANCE ET PARTAGE ESSONNE

Défense et protection de l'enfance
maltraitée

ENFANCE et PARTAGE a pour but de prévenir, d'assister et de défendre les enfants de toute atteinte à la personne humaine, de toute forme de mises en péril, de violences physiques, psychologiques, morales, sexuelles, y compris les atteintes à la vie, et d'apporter des secours.

Corinne GUERROUANI

75, boulevard du Général de Gaulle
91210 Draveil
Tél. : 01 69 83 19 80
eetp91@yahoo.fr
www.enfance et partage91 (Wic.com)

ÉPICERIE SOCIALE SUCRE D'ORGE

Apporter l'aide alimentaire aux personnes isolées ou aux familles en difficulté sur les communes de Brétigny, Le Plessis-Pâté et Leuville.

Mener des actions dans le cadre d'un dispositif plus global de lutte contre l'exclusion et l'aide à la réinsertion (santé, hygiène, budget, choix des aliments, culture, vêtement ...). Offrir l'accueil, l'écoute, l'information et l'accompagnement social

Alain BOISBOURDIN

29, avenue Édouard Branly
Épicerie - 35, rue Édouard Danaux
91220 Brétigny-sur-Orge
Tél. : 01 69 88 92 54
sucre.orge@orange.fr

ERIKERIKA MADAGASCAR

Contribuer au développement de Madagascar dans différents domaines (lutte contre la pauvreté, santé, sport, éducation, économie, art, culture, musique) et à l'amélioration du quotidien des Malagasy.

Jean-Philippe RAFIDISON

3, avenue des Cigognes
91220 Brétigny-sur-Orge
Tél. : 01 60 84 22 52
contact@erikerika.org
www.erikerika.org

FEMMES SOLIDAIRES 91

Accueil et Accompagnement des femmes victimes de violences.

Murielle CHARLET

4, rue Jean Jacques Rousseau

BP 30064

91700 Sainte-Geneviève-des-Bois

Tél. : 06 83 52 64 68

06 37 37 06 45

femmessolidaires91@gmail.com

FRANCE ALZHEIMER ESSONNE

Association de familles touchées par la maladie d'Alzheimer ou de troubles apparentés dont le but est d'apporter information et soutien aux familles des malades et aux malades. Assurer un rôle de représentation auprès des pouvoirs publics et de tout organisme privé ou départemental.

Docteur Dominique QUINCHEZ

52, rue Louis Robert

91100 Corbeil-Essonnes

Tél. : 01 60 88 20 07 (administratif)

Tél. : 01 64 99 82 72 (Ecoute)

alzheimeressonne@orange.fr

(administratif)

ecoute.alzheimeressonne@orange.fr

(écoute)

www.alzheimeressonne.org

FRANCE HIMALAYA TIERS-MONDE

► Association d'aide aux populations démunies de l'Himalaya : Népal, Inde, Ladakh, Tibet...

► Aide des personnes âgées isolées et dans le besoin

► Aide à la scolarisation des enfants démunis issus de familles illettrées

► Aide au fonctionnement des écoles et à la construction d'écoles dans les villages isolés

► Aide aux familles démunies et isolées.

► Aide des villages sans électricité, eau courante ni infrastructures

Konchog THARCHIN

19, rue Eridan 91100 Villabé

Tél. : 01 60 86 26 13

france.himalaya.tm@free.fr

france.himalaya.tm.free.fr

GROUPE EVASION BRÉTIGNY/PLÉSSIS-PATÉ

Aide aux personnes âgées et handicapées. Accompagnement pour les courses, les rendez-vous médicaux. Organisation de repas, de rencontres et d'animations avec les adhérents. « Contre la solitude et le handicap ».

Michèle DUCASSE

19, rue des Capucines

91220 Le Plessis-Pâté

Tél. : 06 07 62 22 73

xvrducasse@gmail.com

SOCIAL, SOLIDARITÉ, HUMANITAIRE

JUMEAUX ET PLUS 91

Entraide morale et matérielle des parents d'enfants issus de naissances multiples. Conseil, écoute, partenariat, soutien, information, rencontres.

Nadège MUSIAL

Tél. : 01 69 90 50 40

contact@jumeaux91.fr

www.jumeaux91.fr

LA CHALOUETTE AUTISME ESSONNE - LA CAE

Aider et accueillir les personnes atteintes d'autisme et des troubles du spectre de l'autisme (TSA) ou avec ou sans handicaps associés. Aider et informer les familles concernées. Créer et gérer des structures d'accueil, d'accompagnement et d'hébergements adaptés. Promouvoir le diagnostic précoce et évaluer les besoins du projet de vie à partir du Service Expérimental d'Évaluation et d'Accompagnement à Domicile (SEEAD).

Jean-Paul BODENANT

La Chalouette autisme Essonne

78 bis, rue de l'Orge

91220 Brétigny-sur-Orge

Tél. : 01 69 88 43 62

Secrétariat des établissements :

Tél. : 01 60 15 30 65

Service d'évaluation et d'accompagnement à domicile

Tél. : 01 64 56 04 32

jeanpaul.bodenant@sfr.fr

chalouette.autisme@wanadoo.fr

chalouette.autisme.seead@wanadoo.fr

www.lachalouetteautismeessonne.fr

LA COMPAGNIE

Venir en aide aux personnes dites isolées de la société, apporter un soutien moral et matériel aux personnes subissant toute forme d'isolement provoqué par des situations particulières : précarité familiale, maladie, hospitalisation, ...

Gnaqui GASSAMA

23, rue des Acacias

91220 Brétigny-sur-Orge

Tél. : 06 29 64 29 69

07 82 42 07 42

lacompanie91@gmail.com

LE REFUGE DES CHEMINOTS COMITÉ DE L'ESSONNE

Elle vise à développer un esprit solidaire, une vie associative favorisant le lien social. La mixité intergénérationnelle et la lutte contre la solitude.

Elle propose de partager un moment, des activités adaptées, en fonction de l'âge et de l'état de santé de ses adhérents (Voyages, repas, randonnées, lotos...).

Jean-Pierre MILLET

7, avenue Roger Chambonnet

91220 Brétigny-sur-Orge
64, boulevard de Reuilly
75012 Paris
Tél. : 06 74 68 81 19
jpmillet1@orange.fr
www.refugecheminots.asso.fr

LES ALLIÉS DE LA SOLIDARITÉ DE BRÉTIGNY

Promouvoir la solidarité et l'entraide mutuelle des familles vivant en France. Faciliter l'encadrement et l'intégration des membres et leurs enfants dans la société française. Organiser des actions bénévoles en faveur de l'Afrique.

Dimpolo PENGA

5, rue Collenot
91220 Brétigny-sur-Orge
Tél. : 06 17 99 71 84
solidaritedebretigny@hotmail.fr

LES RESTAURANTS DU CŒUR

Aides et assistance bénévoles et gratuites aux personnes et familles en grande difficulté pour lutter contre la pauvreté et l'exclusion (aide alimentaire, administrative, juridique ...)

Roland COTTON

5, avenue de l'Orme à Martin
91080 Courcouronnes
Tél. : 01 69 36 25 25
ad91.siege@restosducoeur.org
www.restosducoeur.org

LES RESTAURANTS DU CŒUR RELAIS DU CŒUR

Distribution alimentaire, vestiaire, bibliothèque, alphabétisation, aide à la constitution de dossiers (surendettement, retraite), restos bébés.

5, rue du Bois de Châtres
91220 Brétigny-sur-Orge
Tél. : 01 60 84 02 08
ad91.bretigny@restosducoeur.org

LIGUE CONTRE LE CANCER COMITÉ DE L'ESSONNE

- ▶ lutter sur tous les fronts de la maladie cancéreuse
- ▶ accompagnement des malades et de leurs proches
- ▶ soutien au financement de la recherche
- ▶ actions de prévention, d'information et de dépistage auprès du grand public

Docteur Hervé GAUTIER

Ligue contre le cancer
Centre Hospitalier de Bligny
91640 Briis-sous-Forges
Tél. : 01 64 90 88 88
cd91@ligue-cancer.net
www.ligue-cancer.net/cd91
Facebook : fbliguecontrelecancer91
Twitter : liguecancer91

SOCIAL, SOLIDARITÉ, HUMANITAIRE

LIONS CLUBS INTERNATIONAL LIONS CLUB DE MONTLHÉRY

« Servir » c'est-à-dire apporter soutien aux défavorisés de la vie par le handicap ou autre aléa tel la déficience visuelle (Lions Clubs International a créé la canne blanche depuis électronique, le centre du glaucome, bibliothèques sonores etc.) mais aussi à titre préventif, le dépistage du diabète (Action Nationale Lions) à l'origine du Téléthon (ce sont des Lions ou amis Lions qui vous répondent au téléphone) etc. 1 € récolté c'est 1 € distribué chez les Lions et en France c'est en moyenne 20 000 000 € distribués par an à l'échelle nationale !

Les Lions bénévoles donnent du temps (don de soi) pour toujours SERVIR car là où il a un besoin, il y a un Lions (Implantation des Lions dans plus de 210 Nations)

Philippe MEIGNAN

*1, rue Blanche de Castille
91310 Montlhéry*

lions-montlhery@myassoc.org

www.lionsclub-montlhery.org

MAIN TENDUE POUR MADAGASCAR

Faire connaître Madagascar et ses problèmes humanitaires; travailler en étroite collaboration avec l'association

humanitaire « Manalo-tanana ho an i Madagascar-MTM » œuvrant à Madagascar; rassurer les bienfaiteurs par la transparence, en assurant que leurs dons arrivent à destination et soient bien utilisés. Soutenir matériellement et financièrement des enfants issus de familles défavorisées, créer un centre de formation pour les femmes pour améliorer leur niveau de vie.

Lydia RAVALITERA

*2, impasse Victor Grignard
91220 Brétigny-sur-Orge*

Tél. : 06 65 59 61 21

www.mtmada.fr

maintenduepourmada@gmail.com

lydiaravalitera@gmail.com

MOUVEMENT VIE LIBRE - SECTION BRÉTIGNY/ARPAJON

Association de buveurs guéris, d'abstinents volontaires qui militent pour la guérison et la promotion des victimes de l'alcoolisme et luttent contre les causes. Organisme de prévention.

Dominique MOTARD

9, domaine de Chanteloup

91180 Saint Germain-lès-Arpajon

Tél. : 06 79 32 22 49

mamimomonedom@aol.fr

www.vielibre.org

PPIVO

Pour les Potagers d'Insertion du Val d'Orge

L'association a pour but d'accueillir, d'écouter, de favoriser les rencontres et tisser des liens entre différents groupes, générations ou cultures, stimuler des apprentissages, en mettant en place des ateliers variés autour d'un jardin collectif et solidaire.

Jérôme THIBIERGE

30, avenue de Gascogne

91220 Brétigny-sur-Orge

Tél. : 07 89 65 22 81

contact@ppivo.fr

www.ppivo.fr

Facebook : PPIVO

REPÈRES

L'association Repères a pour objet de gérer toutes actions et initiatives favorisant les démarches de socialisation et d'insertion de toute personne rencontrant des difficultés et particulièrement les jeunes de 16 à 25 ans. L'association pourra mettre en œuvre et développer des actions conformément à son objet.

Michel VAUTRIN

35, rue Édouard Danaux

91220 Brétigny-sur-Orge

Tél. : 01 60 84 72 08

reperes4@orange.fr

ROTARY CLUB ARPAJON BRÉTIGNY

Fondé sur l'idéal de servir, le Rotary s'attache à encourager et cultiver le développement de relations personnelles d'amitié entre ses membres afin de leur offrir l'opportunité de servir l'intérêt général, sans distinction de race, de religion ou d'opinions. Pour tout rotarien, l'idéal de servir, s'appuyant sur des règles de haute probité, s'applique aussi bien dans sa vie professionnelle que sociale.

Contact : Le Président

Rotary-Club Arpajon-Brétigny

Boîte Postale 70011

91290 La Norville Ppdc

rotary-arpajon-bretigny@gmail.com

www.rotary-arpajon-bretigny.fr

SANTÉ TP

Association santé pour tous et partout

L'association a pour objet la santé, la lutte contre la drépanocytose, la thalassémie, le handicap. L'organisation des manifestations s'inscrit dans le cadre de la santé et de l'aide à la personne. Son but est l'amélioration de la qualité de vie, du cadre de vie et de l'aide à la personne atteinte en France et en Afrique. Ses moyens d'actions sont des conférences, de l'accompagnement, de la diffusion d'informations, de l'éducation thérapeutique et

SOCIAL, SOLIDARITÉ, HUMANITAIRE

toute autre initiative pouvant aider à la réalisation de l'objet de l'association.

Amavi Philippine DEGBOE

Mairie de Brétigny

52, rue de la Mairie

91220 Brétigny-sur-Orge

Tél. : 06 27 26 88 11

SMLH

Société des Membres de la Légion d'Honneur, Comité du Val d'Orge

Rassembler les membres de la Légion d'Honneur avec pour mission de concourir au prestige de l'ordre par la présence du drapeau du comité et d'une délégation aux cérémonies commémoratives, de promouvoir les valeurs de la Légion d'Honneur, d'assurer l'entraide et la solidarité entre les sociétaires.

Arlette BEGOS

12, rue du Docteur Babin

Résidence Georges Lanson

Bât E2

91220 Brétigny-sur-Orge

Tél. : 01 60 84 58 10

a.begos@orange.fr

smlh91.fr

SNC

**Solidarités Nouvelles face
au Chômage groupe du Val d'Orge**
Accompagner dans leur démarche les personnes à la recherche d'emploi
L'accompagnement est fait par un binôme d'accompagnateurs bénévoles.

Henri PRÉVOT

Tél. : 06 59 67 11 33

Association SNC

51, rue de la Fédération

75015 Paris

Siège national :

Tél. : 01 42 47 13 41

Groupe du Val d'Orge :

Tél. : 06 59 67 11 33

permanence@snc.asso.fr

snc.asso.fr

SNL

Solidarités Nouvelles pour le Logement

Contribuer au logement des personnes en situation de précarité sur le Département de l'Essonne.

Responsable locale :

Denise BONFILLON

Tél. : 01 75 28 13 37

Hervé DE FERAUDY

24, rue de l'Alun

91630 Marolles-en-Hurepoix

Tél. : 01 69 58 77 58

snl-essonne@snl-essonne.org

TRISOMIE 21 ESSONNE SESSAD 1 2 3 SOLEIL

Rassembler toute personne concernée par la trisomie 21 pour étudier, élaborer et mettre en place des projets visant à l'intégration sociale et à l'autonomie des enfants, adolescents et adultes porteurs d'une trisomie 21. Faire connaître et respecter les personnes porteuses d'une trisomie 21.

Christine BELLOT - CHAMPIGNON

*7, avenue des Cigognes
91220 Brétigny-sur-Orge
Tél. : 01 60 84 94 26 - 06 10 43 58 73
trisomie21essonne@gmail.com*

UNAFAM

Union nationale de familles ou amis de personnes malades ou handicapées psychiques

Ecoute, conseil, soutien aux familles dont un proche souffre de troubles psychiques.

Dominique ERGAND

*4, rue d'Ardenay
91120 Palaiseau
Tél. : 01 64 46 96 21
91@unafam.org
unafam.91.free.fr*

UN BOUCHON UNE ESPÉRANCE

Collecte de tous les bouchons et couvercles en plastiques et en liège dont le produit est reversé dans son intégralité en faveur des personnes en situation de handicap.

Jean Pierre PAYEUR

*21, avenue Gambetta
91800 Brunoy
Tél. : 06 70 44 67 21
unbouchon.uneesperance@sfr.fr
bouchon-esperance.fr*

UNRPA

Ensemble et solidaires-UNRPA

L'Union Nationale des Retraités et Personnes Agées défend les intérêts des retraités, indépendance vis-à-vis des partis politiques, des organisations syndicales, de Gouvernement. Il est possible à tous adhérents d'avoir une mutuelle santé, des aides aux plus démunis. Après-midis récréatifs : jeux, repas, sorties, séjours vacances, chorale, colis de fin d'année etc...

Noële GENAU

*1, rue du Commandant Mouchotte
91220 Brétigny-sur-Orge
Tél. : 06 76 56 39 84
noele.genau@wanadoo.fr*

VSD

Vacances Sans Discrimination

Organiser des vacances et des loisirs pour les personnes autistes.

Blaise BAMOUNI

5 bis, rue Jean Rongière

91220 Brétigny-sur-Orge

Tél. : 06 59 55 15 85 - 06 75 19 12 31

blaise.bamouni@orange.fr

ASSOCIATION AME HORSE

Équitation pour tous publics

Mattéo TRENTINO

48, rue Édouard Danaux

91220 Brétigny-sur-Orge

Tél. : 06 45 76 90 90

ame.horse@yahoo.fr

AÉROCLUB DES CIGOGNES

Affilié à la FFAM. Promotion de l'aéromodélisme (avions et planeurs). Cours de construction pour les jeunes mercredi après-midi au local de Sainte-Geneviève-des-Bois. Vols en double commande pour les débutants sur le terrain à Leudeville.

Jean ROUSSEAU

25, avenue de l'Obélisque

91770 Saint-Vrain

Tél. : 06 83 54 44 98

cj-rousseau@orange.fr

www.aeroclub-cigognes.info

AMICALE LAÏQUE DES ÉCOLES PUBLIQUES

L'association intervient dans les domaines artistiques, culturels et sportifs depuis 1952. Elle vous propose 35 activités en direction des enfants, des jeunes et des adultes. Renseignements et inscriptions à l'Amicale Laïque (sous-sol École Jean Jaurès)



Marc GRANGIER

Sous-sol de l'École Jean Jaurès
12, boulevard de la République
91220 Brétigny-sur-Orge
Tél. : 01 60 84 10 58
amicale.bretigny@gmail.com
amicalelaique-bretigny91.fr
Amicale-Laique-Brétigny-91

Amicale Laique - AQUAGYM

Cours adultes le midi et le soir à la piscine Léo Lagrange de Brétigny-sur-Orge.

Simone JUPIN

Tél. : 01 60 84 51 94
amicalelaique@gmail.com
amicalelaique-bretigny91.fr

Amicale Laique - BADMINTON

Débutants et confirmés, école de Badminton agréée FFBa. Enfants à partir de 6 ans, compétitions individuelles et championnat par équipe. Loisirs. Entraînements lundi, jeudi, vendredi, samedi, dimanche aux gymnases C. Hébert et A. Delaune.

Stéphane PASTORE

Tél. : 06 59 12 45 04
www.bretibad.net
Facebook : Bretibad

Amicale Laique - GYM VITALITÉ

Cours collectifs d'activités physiques variés pour conserver et/ou améliorer sa forme : Steps, Abdos fessiers, LIA, Stretching, Pilates, Gym douce...
A partir de 16 ans.

Micheline DULHOSTE

Tél. : 01 60 84 27 07

Agnès LEGRAND

Tél. : 06 65 64 80 76
amicale.bretigny@gmail.com
amicalelaique-bretigny91.fr

Amicale Laique - HANDBALL

Baby Hand : 3/6 ans, Ecole de Hand dès 6 ans. Jeunes et adultes, débutants et initiés, loisir ou compétition vous pouvez tous trouver votre plaisir. Entraînements dans les Gymnases C. Hébert et A. Delaune

Nadia DOC

Tél. : 06 89 59 67 09

Flore DUPERRON

Tél. : 06 61 25 47 95
albhandball@yahoo.fr
www.handballclubbretigny.fr

Amicale Laique - MARCHÉ ACTIVE

Marche active pendant 1h ponctuée d'exercices physiques divers et variés en fonction des supports rencontrés sur le terrain. Au lac du Carouge ou au parc Bois Badeau. Détails sur site : amicalelaique-bretigny91.fr.

Micheline DULHOSTE

Tél. : 01 60 84 27 07

Agnès LEGRAND

Tél. : 06 65 64 80 76

amicalelaique-bretigny91.fr

Amicale Laique - NATATION

Enfants, apprentissage et perfectionnement pour les enfants de 6 à 16 ans le mercredi après-midi à la piscine Léo Lagrange de Brétigny-sur-Orge. Adultes, débutants et perfectionnement le mardi midi

Simone JUPIN

Tél. : 01 60 84 51 94

amicale.bretigny@gmail.com

amicalelaique-bretigny91.fr

Amicale Laique - RANDONNÉE PEDESTRE

Randonnées pour conserver la forme en découvrant les paysages de notre région. En matinée, le lundi et/ou le

vendredi, 2 circuits 10 km ou 15 km, 5 sorties par mois, covoiturage pour l'approche. Randonnées à la journée en juillet et août.

Arlette BEGOS

Tél. : 01 60 84 58 10

Michel PROST

Tél. : 01 60 84 24 38.

amicalelaique-bretigny91.fr

Amicale Laique - TIR SPORTIF

Pratique du tir sportif à 10 mètres dans les trois armes, carabine et pistolet à air comprimé, arbalète Field (armes fournies). Loisirs et compétitions en UFOLEP à partir de 10 ans.

Marie Claire RADIGUET

et Marc GRANGIER

Tél. : 06 79 87 74 63

amicale.bretigny@gmail.com

amicalelaique-bretigny91.fr

Amicale Laique - WATER-POLO

Pratique pour les jeunes de 9 à 16 ans débutants et confirmés le lundi soir de 19h à 20h30 à la piscine Léo Lagrange

Simone JUPIN

Tél. : 01 60 84 51 94

amicale.bretigny@gmail.com

amicalelaique-bretigny91.fr

Amicale Laïque - YOGA

Cours pour adultes, lundi, mardi, jeudi et vendredi à l'Amicale Laïque et salle Robert Barran. Postures, exercices respiratoires, concentration, conscience du schéma corporel, relaxation et travail sur la circulation d'énergie.

Irène FOUCAT

*amicale.bretigny@gmail.com
amicalelaique-bretigny91.fr*

APVE

Association pour la Promotion de la Vitesse et de l'Endurance

Aide aux pilotes (entraînements, compétitions)

Tourisme regroupement de motards pour les week-ends et vacances ;

Divers : organisation de foires, salons et expositions.

Francis CUNY

*1, allée des Fauvettes
91220 Brétigny-sur-Orge
Tél. : 06 77 30 24 22 - 01 60 84 51 59
cuny.francis@orange.fr*

ART OF FIGHTING

Boxe Française

Pratique de la boxe anglaise, en loisirs, éducative ou en amateur.

Amine ADEL

*Tél. : 06 49 93 11 47
aof.boxe@gmail.com
Facebook : ART of Fighting,
boxing gym*

ASKB

Association Sportive Karting Brétigny Val d'Orge 91

Karting en loisir et compétition, initiation, pratique, conduite et mécanique.

Jean-Pierre LANGLOIS

*École Jean Jaurès
rue Victor Hugo
91220 Brétigny-sur-Orge
Tél. : 06 85 27 40 06 - 06 07 27 53 60
jeanpierre.langlois94480@gmail.com
ask.bretigny@gmail.com
<http://www.karting-bretigny.fr>*

ASTEB

Association Sport et Tourisme Équestre de Brétigny

Développer les promenades à cheval ou à poney, sensibilisation du public au milieu naturel.

Isabelle MARTIAL

*36, chemin du Bois Badeau
91220 Brétigny-sur-Orge
Tél. : 06 86 97 68 80
lesquatrew@gmail.com*

BETI BIXKOR

Entente racing-club sportif de Brétigny-sur-Orge

Permettre la pratique du rugby loisir en toute amitié. Véhiculer l'esprit du rugby avec ses valeurs et ses traditions. Soutenir la formation des jeunes en école de rugby.

Xavier COLLET

35, rue Édouard Danaux
91220 Brétigny-sur-Orge
Tél. : 06 24 71 72 06 - 06 24 18 20 81
lapin.beti@free.fr
fred.jambart@hotmail.fr
www.facebook.com/beti.bixkor

BTB

Ball-Trap de Brétigny-sur-Orge

Pratique du Ball-Trap (Tir aux armes de chasse sur des plateaux d'argile)

Jean Charles GRIVIAUD

Tél. : 06 05 17 23 25 - 06 89 10 81 27
jeancharles.griviaud@gmail.com
btbretigny@gmail.com
btbretigny.chti.fr

BULLES REBELLES

Pratique de l'éducation physique et des sports sous-marins. Développement par tous moyens de la connaissance du monde subaquatique.

Françoise POTIER

25, rue des Aulnes
91220 Brétigny-sur-Orge
Tél. : 06 83 09 55 02
Francoise.potier@yahoo.fr

CAB - CLUB D'AIRSOFT DE BRÉTIGNY

Activité de tir de loisir, mêlant Stratégie, Simulation militaire et jeux de rôle grandeur nature. Constructive, formatrice et dynamique cette activité s'adresse à un public majeur, qu'il soit novice ou pratiquant confirmé.

Johan TARDIF

27, avenue Jules Marquis
91220 Brétigny-sur-Orge
Tél. : 06 50 96 81 64
rsas91220@gmail.com
johan.tardif.91@gmail.com

CLUB SPORTIF DE BRÉTIGNY FOOTBALL

Pratique du football au niveau départemental, régional, national.

André BRILLANT

6, rue de Leuville
91220 Brétigny-sur-Orge
Tél. : 01 60 84 39 54
csbfootball@orange.fr
www.csbretignyfootball.fr

COMITÉ DE JUDO, JUJITSU, KENDO ET DISCIPLINES ASSOCIÉES DE L'ESSONNE

Le Comité est un organisme territorial délégué de la FFJDA à vocation de proximité, regroupant les clubs de son territoire de compétence. Il est chargé d'appliquer et de mettre en œuvre auprès des clubs, la stratégie régionale du Judo et Disciplines Associés.

Fabrice GUILLEY

9, rue Albert Camus
91220 Brétigny-sur-Orge
Tél. : 01 60 84 70 10
judo.91@orange.fr
www.judo91.com

CSB - CLUB SPORTIF DE BRÉTIGNY

Fédération de 17 clubs sportifs. Initiateur de l'activité multisports : fort de son statut de fédération d'associations, le CSB vous propose, grâce à sa licence multisports, de découvrir ou mieux connaître certains sports en partenariat avec plusieurs clubs. Ces activités sportives seront pratiquées au sein d'une quinzaine d'associations d'accueil. Licence et adhésion à prix unique. Avec le CSB, une licence.....trois sports.

Christian CHAMPION

12, rue Jean-Jacques Rousseau
91220 Brétigny-sur-Orge
Tél. : 06 75 87 38 32
champion91@live.fr

CSB AÏKIDO

Pratique de l'aïkido adultes et enfants

Alain BACHIMONT

54, rue Nouvelle
91650 Breuillet
Tél. : 01 64 58 67 96 - 01 60 84 00 18
aikido_csbretigny@yahoo.fr
aikido91220.free.fr

CSB-ATHLÉTISME

Club Sportif de Brétigny Athlétisme

Pratique de l'athlétisme sous toutes ses formes et développement des activités physiques et sportives.

► Section « Sport-Maternelle » : activités multisports pour les enfants de Moyenne et Grande Section de Maternelle.

► Section « Athlétisme » : découverte et pratique de l'athlétisme (courses (sprint, demi-fond, fond, cross-country, hors stade...), sauts (longueur, hauteur, triple saut, perche), lancers (poids, disque, marteau, javelot), marche nordique) dès 6 ans. Activités ludiques et matériels adap-

tés pour les enfants, spécialisation possible pour les adolescents et les adultes. Compétitions.

► Section « Sport adapté » : activités motrices, découverte et pratique de l'athlétisme pour les personnes en situation de handicap. Pratique spécifique ou partagée (intégration).

Pascal RONCIN

52, rue de la Mairie

91220 Brétigny-sur-Orge

Tél. : 01 69 14 89 71 - 06 03 61 00 19

contact@csbathletisme.org

pascal.roncin@wanadoo.fr

www.csbathletisme.org

CSB BASKET-BALL

Pratique du basket-ball pour tous

Mouadib BEN BOUZYANE

12, rue Jean-Jacques Rousseau

91220 Brétigny-sur-Orge

Tél. : 06 06 76 85 73

mouadib.csb@gmail.com

club.quomodo.com/cs-bretigny_basket

CSB BOULE LYONNAISE

Stade Maurice Boyau

rue Camille Hebert

Jeux traditionnels, en formation quadruple, double, triple, simple, concours 16, 32, 64, 128.

Participation aux championnats Es-sonne, qualificatifs aux différents championnats de France. Pour les jeunes en plus du jeu traditionnel, tir de précision, tir à cadence rapide, point et tir ciblés. Licence gratuite pour les moins de 18 ans, prêt de boules. Pour tous renseignements complémentaires veuillez appeler aux numéros de téléphone ci-dessous.

André GENIBREL

Boule Lyonnaise

8, rue du 22 août 1944

91290 Arpajon

André GENIBREL

Tél. : 06 81 96 25 99

Pietro SAVELLI

Tél. : 06 63 35 66 41

genibrel.andre@wanadoo.fr

savelli.pietro@orange.fr

F.F.S.B. Fédération Française du Sport

Boules

www.ffsb.asso.fr

CSB CYCLISME

Pratique du cyclisme en compétition route (courses UFOLEP et FFC), cyclo-cross et VTT adultes.

Jean-Pierre COINON

12 rue Jean-Jacques Rousseau

91220 Brétigny-sur-Orge

Tél. : 06 30 92 73 22

jeanpierre.coinon@gmail.com

CSB CYCLOTOURISME

Club Sportif de Brétigny-sur-Orge Cyclotourisme

Pratique du Cyclotourisme sous toutes ses formes et tous niveaux. Sorties hebdomadaires tous les mercredis et les dimanches. Participation aux Rallyes organisés-par le CODEP/FFCT 91 et épreuves nationales. Organisation annuelle Brevet allure modérée 200 km, l'Interrégionale (30, 70, 100 ou 120 km) et bourse aux vélos.

Thierry PAPIILLON (Président) :

Tél. : 06 84 85 39 29

Référent : **Serge PUILO**

(Vice-président) :

Tél. : 06 83 11 74 88

12, rue Jean-Jacques Rousseau

91220 Brétigny-sur-Orge

thpapillon@wanadoo.fr

sergepuilo@orange.fr

csbicyclotourisme.free.fr

au gymnase Camille Hébert. Inscription (en fonction des places disponibles) au forum des associations début septembre.

Aurélié ANDOUILLET

12, rue Jean-Jacques Rousseau

91220 Brétigny-sur-Orge

Tél. : 07 81 28 98 36

csb.gym@laposte.net

csbgym.fr

CSB JUDO JUJITSU

Club Sportif Brétigny-sur-Orge Judo Jujitsu

Cours de judo et jujitsu.

Grégory BOULICAUT

7, rue Albert Camus

91220 Brétigny-sur-Orge

Tél. : 01 60 85 30 32

csbjudo91@free.fr

dojobretigny.free.fr

CSB GYMNASTIQUE

Gymnastique artistique masculine et féminine à partir de 6 ans (groupes loisirs et compétition). Babygym à partir de 3 ans ; GR (gymnastique rythmique) féminine à partir de 7 ans, Freerun à partir de 13 ans (garçons/hommes), Fitness (adulte femme). Affiliée à la Fédération Française de Gymnastique (FFG). Entraînements

CSB KARATÉ

Enseignement du Karaté style Wado-Ryu et de la Self-défense féminine

Le Karaté Wado Ryu est un art de combat à mains nues qui, au-delà de l'aspect auto-défense, est aussi une activité corporelle harmonieuse permettant d'acquérir une meilleure maîtrise de son corps et de développer des valeurs d'échange et de respect mutuel.

Yassin KAIMA

52, rue de la Mairie
91220 Brétigny-sur-Orge
Tél. : 06 23 52 59 13 - 06 84 35 82 98
csbkarate@outlook.fr
csb-karate.wifeo.com

CSB PÉTANQUE

Faciliter la formation d'arbitres et d'éducateurs. Favoriser la création d'une école de pétanque.

Jean-Luc VOEGEL

Terrain : rue de Leuville
à côté du stade Taillefer
91220 Brétigny-sur-Orge
Tél. : 06 32 79 64 95 - 06 84 78 43 46
Jean-luc.voegel@laposte.net
www.blogpetanque.com/csbpetanque91

CSB ROLLER SPORTS

CS Brétigny Roller Sports

Découverte du roller à partir de 3 ans. Cours adaptés à la pratique en loisir, randonnée et compétition, pour enfants, ados et adultes. Section hockey adultes.

Vincent KERDONCUFF

12, rue Jean-Jacques Rousseau
91220 Brétigny-sur-Orge
Tél. : 06 72 15 85 34
csb.roller.bretigny@gmail.com
www.csb-roller.net

CSB RUGBY

Pratique du rugby - Compétitions et formation.

Philippe YAUX

35, rue Édouard Danaux - BP 20
91220 Brétigny-sur-Orge
rcsb.bretigny@orange.fr - rcsb.asso.fr
Facebook : RugbyClubSportifdeBretigny

CSB-TKD

Club Sportif de Brétigny

Section Taekwondo

La pratique du taekwondo et de l'hapkido.

Anne-Marie DELARUELLE

12, rue Jean-Jacques Rousseau
91220 Brétigny-sur-Orge
Tél. : 06 03 23 03 01
seguj.tkd@free.fr
machairodus.free.fr/

CSB TENNIS

Club Sportif Brétigny Tennis

Pratique du Tennis, initiation, perfectionnement, loisirs, entraînement et compétition. Mini-tennis de 4 à 8 ans. Ecole de tennis jusqu'à 17 ans et cours adulte.

Président : **Bernard DION**

Secrétaire : **Sophie BOULAUD**

Stade Delaune
rue Henri Douard

91220 Brétigny-sur-Orge
Tél. : 01 60 85 04 31 - 06 61 84 98 03
cs.bretigny@fft.fr
sophietennisbretigny@gmail.com
www.club.fft.fr/cs.bretigny

CSB TENNIS DE TABLE

CSBTT

Le tennis de table appelé aussi « ping-pong » est un sport de raquette opposant deux ou quatre joueurs autour d'une table, devenu sport olympique depuis 1988. Entraînement tout niveau par un éducateur Breveté d'état (6 ans minimum). Initiation pour les plus jeunes, compétitions ou loisirs, section baby-pongiste de 4 à 6 ans.

M. PETITOT Félix

47, avenue Charles de Gaulle
91220 Brétigny-sur-Orge
Siège social :
12, rue Jean-Jacques Rousseau
91220 Brétigny-sur-Orge
Tél. : 06 76 87 46 47
fe.petitot@gmail.com
cs.tt.bretigny.free.fr

CSB VTT CLUB « VÉLO VERT FRANCILIEN »

- ▶ pratique du VTT
- ▶ tous niveaux / pas de compétition
- ▶ à partir de 16 ans accompagnés d'un

- parent
- ▶ ambiance bon enfant
- ▶ sorties toutes saisons et diverses (départ de Brétigny 8h30)
- ▶ randonnée extérieure...

Éric TRAMEAU

12, rue Jean-Jacques Rousseau
91220 Brétigny-sur-Orge
Tél. : 06 17 46 11 63
ericvttvelovertfrancilien@gmail.com

DISTRICT DE L'ESSONNE DE FOOTBALL

22, rue du Mesnil - CS23009
91220 Brétigny sur Orge
Tél. : 01 60 84 71 63
direction@essonne.fff.fr

DRAGON BRÉTIGNY

Association sportive de Kung Fu, sanda : arts martiaux chinois. Technique (taolu) mains nues et armes (2ème année), combat sanda, sanshou également appelé «boxe chinoise». Cours enfants, ados et adultes.

Jean Louis TACITA

66, square du Bois des Chaqueux
91700 Fleury-Mérogis
Tél. : 06 76 45 08 73
dragon.bretigny@gmail.com
www.dragonbretigny.com

ESPADON DE BRÉTIGNY

Favoriser, développer et faire progresser les disciplines sportives aquatiques. Natation à partir de 5 ans, apprentissage enfants, perfectionnement enfants et adultes, entraînement et compétition, aquagym, aquapalme et multi-activités.

Danielle PELTIER

rue Henri Douard

91220 Brétigny-sur-Orge

Tél. : 06 41 07 81 14

peltier.dany@orange.fr

espadon.bretigny@gmail.com

www.espadon-bretigny.com

FGC91

FootGolf Club 91

le FGC91 a pour objet la pratique du Footgolf en loisirs, compétition, sa découverte, son apprentissage, sa promotion (tournois, opens, vidéos, photos, site internet).

Thoufike EL HANTLAOUI

59, rue Georges-Charles Burger

91220 Brétigny-sur-Orge

Tél. : 06 15 96 43 30

footgolfclub91@gmail.com

LES OURSINS

- ▶ baptêmes, formations N1 à N4 (pratiques et théoriques)
- ▶ Secourisme et RIFAP
- ▶ Handisub
- ▶ Biologie Aquatique
- ▶ Nitrox, TIV
- ▶ Sorties milieu naturel

Daniel GODEAU

68, rue Salvador Allende

91220 Brétigny-sur-Orge

Tél. : 06 85 40 46 18

lesoursins@free.fr - www.lesoursins.fr

LE SPIROGRAPHE

Depuis 1984, Le Spirographe est le club de plongée et d'apnée de Brétigny-sur-Orge permettant l'apprentissage, le perfectionnement et le maintien des acquis des sports et activités subaquatiques, en milieux naturels et/ou artificiels.

Franck DARRAS

Stade Nautique Léo Lagrange

6, rue Henri Douard

91220 Brétigny-sur-Orge

Tél. : 06 12 78 28 40

www.spirographe.com

president@spirographe.com

LES PTITS BLEUS

- ▶ Bébés nageurs
- ▶ Aquagym
- ▶ Aquaphobie
- ▶ Aquagym Pré/Post natal

Karine DUFRESNE

*6, rue Henri Douard
91220 Brétigny-sur-Orge
contact@ptitsbleus.fr
www.ptitsbleus.fr*

LVDF

Les Vieux Du Foot

Pratiquer le football en championnat du district de l'Essonne en vétérans et en vétérans +45 ans le dimanche matin.

Guillaume VERLEY

*06 03 34 10 86
guillaume.verley@hotmail.fr*

NEWTEAM 91 FUTSAL

La pratique du futsal, son apprentissage, sa promotion (tournois, vidéos, photos, site internet), pour atteindre l'objet l'association peut être amenée à exercer des activités économiques telles que : organisation de tournois, vente de sandwiches et boissons, vente de tee-shirts ou tous produits relatifs à l'association ou au futsal

Jessy CORNET (Président)
Zénildo DACOSTA (Référent)
*6, rue Gay Lussac
91220 Brétigny-sur-Orge
Tél. : 06 51 19 56 11
580838@lpiff.fr*

RANDO EVASION 91

Organiser et animer des randonnées à la journée et des marches nordiques dans le sud francilien (toute l'année y compris pendant les vacances scolaires) ainsi que des séjours de randonnée ou de raquettes en province ou à l'étranger.

Jean-Paul VEYRE

*9, rue de Monthéry
91240 Saint-Michel-sur-Orge
Tél. : 06 43 88 84 88
rando.evasion.91@orange.fr
www.randoevasion91.fr*

RELAX POUR TOUS

L'association a pour but de développer des programmes et techniques spécifiques à l'apprentissage de toutes les disciplines de relaxation et de yoga.

Ulrike KOHL

*3, avenue Roger Chambonnet
91220 Brétigny-sur-Orge
Tél. : 06 48 10 88 15
kohluli@yahoo.fr*

SECTION SPORTIVE JEAN MACÉ – TENNIS DE TABLE

Pratique du tennis de table dans le cadre de l'UFOLEP de l'ESSONNE. Loisirs et compétitions départementales.

Gérard DROUILLETTE (*présidente*)

Evelyne FURON (*trésorière*)

1, rue des Bouleaux

91220 Brétigny-sur-Orge

Tél. : 01 60 54 01 47 - 01 60 81 21 43

gfd91@wanadoo.fr

evelyne.furon@club.fr

bretigny-jeanmace-tennisdetable.

over-blog.com

TIGRE ET PANDA

Enseignement du Taï Chi Chuan et Qi Gong

Christine NOGUES

91220 Brétigny-sur-Orge

Tél. : 06 83 35 60 35

christine.nogues@dbmail.com

Facebook : Tigre et Panda Tai chi

chuan Qi Gong à Brétigny sur Orge

UNAF 91

Union Nationale des Arbitres de Football section Essonne

► Défense des arbitres (sportif et pénal)

► Soutien psychologique

► Accompagnement des arbitres dans leur fonction

► Lier des liens de convivialités entre arbitres

Nadine CYGAN

52, rue du Mesnil

91220 Brétigny-sur-Orge

Tél. : 06 17 94 73 43

unaf91@gmail.com

unaf91.fr

VOVINAM VIET VO DAO DE BRÉTIGNY

Développement de l'art martial Vovinam Viet Vo Dao. En faire respecter les principes en dehors de toutes discussions politiques ou religieuses.

Frédéric RIBEIRO

Tél. : 06 50 71 02 78

shidefred@hotmail.fr

VIE SCOLAIRE, JEUNESSE

ACCRO MATHS

Cours particuliers de qualité à domicile, dispensé par la même équipe de professeurs depuis 2006 : maths, physique, anglais, espagnol, français, aide aux devoirs du CP à la terminale. Cours en groupe sur Saint Germain-lès-Arpajon et Arpajon.

Philippe BLARD

54, rue Fontaine

91180 Saint-Germain-lès-Arpajon

Tél. : 01 60 85 45 30 - 06 08 32 80 88

accromaths91@aol.com

accromaths91.e-monsite.fr

ASSOCIATION DES PARENTS D'ÉLÈVES DE L'ÉTABLISSEMENT JEANNE D'ARC

Etablissement catholique Jeanne d'Arc. Maternelle, primaire, collège.

Olivier TOUTAIN

31, rue Alfred Leblanc

91220 Brétigny-sur-Orge

apel.jda.bretigny91@gmail.com

www.jeannedarc-bretigny.fr

ASSOCIATION SPORTIVE COLLÈGE PAUL ÉLUARD

L'association sportive du collège propose plusieurs activités : Basket, gym, raid, fitness, tennis de table, badminton, futsal. En 2015, l'association a brillé en décrochant un titre de champion de France de boxe (prix de l'adhésion : 25€ pour une activité, 35€ pour 2 ou plus)

Eric DOGO

8, rue Henri Douard

91220 Brétigny-sur-Orge

Tél. : 01 60 84 80 90

0911039K@ac-versailles.fr

AS COLLÈGE PABLO NÉRUDA UNSS

L'Association Sportive est une association du collège qui permet de faire du sport avec les professeurs d'Education Physique et Sportive (EPS). Le principe est de proposer à tous les élèves une sorte de «club» dans lequel on peut choisir une activité sportive. Pour chacune, les adhérents s'entraînent et ont la possibilité (uniquement s'ils le désirent) de participer aux compétitions. Ces dernières se passent entre les élèves des différents collèges d'Essonne. Pour ceux qui finissent dans les premiers, la compétition se poursuit

VIE SCOLAIRE, JEUNESSE

contre les élèves d'autres villes d'Île de France, et pourquoi pas jusqu'au championnat de France scolaire.

Madame NTEP

(Principal du collège Pablo Neruda)

Madame MAIREAU

(secrétaire de l'association)

2, avenue des Cigognes

91220 Brétigny-sur-Orge

Tél. : 01 60 84 42 45

aspablo91@gmail.com

www.clg-neruda-bretigny.ac-versailles.fr

FaceBook : as pablo brétigny

ASSOCIATION SPORTIVE DU LYCÉE POLYVALENT JEAN-PIERRE TIMBAUD DE BRÉTIGNY-SUR-ORGE

Faire pratiquer des activités physiques et sportives aux élèves. Permettre un apprentissage de la vie associative.

Philippe PICHARD

4, rue Henri Douard

91220 Brétigny-sur-Orge

Tél. : 01 60 85 50 00

AUMONERIE DE L'ENSEIGNEMENT PUBLIC SECTEUR DE BRÉTIGNY

L'Aumônerie propose à chaque jeune de 11 à 18 ans de trouver sa place dans l'église entre l'école et la famille, de se préparer aux sacrements, d'approfondir sa foi et de dialoguer. Organisation de week-ends, journées de solidarité, réunions thématiques.

Agnès JULIEN

Tél. : 01 60 84 79 82 - 01 69 88 04 77

secteurcathobretigny@free.fr

www.secteurcathobretigny.fr

CEPFI

**Centre de Prévention, Formation
et Insertion**

Prévention spécialisée : Action éducative dans les quartiers et interventions dans les collèges auprès des jeunes. Travail de rue, présence sociale, soutiens individuels, accompagnement aux démarches vers les structures, lutte contre le décrochage scolaire. Point Ecoute Famille : Accueil, écoute et accompagnement des familles en situation de mal-être.

La Formathèque : Actions de formations pour l'emploi et l'insertion. Formations informatiques certifiées.

Christian LELONG

27, rue de la Fontaine de l'Orme
91240 Saint-Michel-sur-Orge
Tél. : 01 69 04 55 76
clelong@cepfi.asso.fr
contact@cepfi.asso.fr
www.cepfi.com

DDEN

Délégué Départemental de l'Éducation Nationale

Le DDEN est un ami de l'école publique. Nommé par le Préfet, pour veiller aux bonnes conditions de la vie des enfants, à l'école et autour de l'école. Dans ce sens il est le garant de la laïcité dans l'école de la République.

Médiateur il facilitera les relations de l'enseignant avec la municipalité et les partenaires du système éducatif. Il est régi par le code de l'éducation qui dans la section 5 regroupe douze articles concernant sa fonction.

Sa vigilance porte aussi sur la sécurité à l'intérieur des bâtiments ainsi que la sécurité aux abords de l'école

Alain CAUNAC

66, rue Jean Rongière
91220 Brétigny-sur-Orge
06 68 47 05 98
alain.caunac@wanadoo.fr
ddenbretigny.canalblog.com/

EEDF

Éclaireuses Éclaireurs de France, Groupe de Brétigny-sur-Orge/Corbeil-Essonnes

Mouvement éducatif de scoutisme laïc, pour filles et garçons dès 6 ans qui propose un espace de vie pour rêver, découvrir, expérimenter, réussir ses projets, vivre ensemble, s'affirmer et devenir citoyens actifs, responsables, libres et solidaires.

Agnès BARON

9, rue Edgar Degas
91220 Brétigny-sur-Orge
Tél. : 06 01 87 04 88 - 01 60 85 07 73
eedf-corbeil@live.fr
www.eedf.fr

FCPE DU COLLÈGE PABLO NERUDA

Parents d'élèves FCPE du collège afin d'informer, représenter et agir au sein du CA du collège et auprès des parents d'élèves, participation ou aide à la réalisation de projets pédagogiques (sorties, bals des 3^e, information sur dangers d'internet.

Sabine MAS

Tél. : 06 43 92 50 67
mas_sabine@yahoo.fr
www.fcpenneruda.fr

VIE SCOLAIRE, JEUNESSE

FCPE COLLÈGE PAUL ÉLUARD

Conseil local des parents d'élèves
F.C.P.E. du collège Paul éluard de
Brétigny-sur-Orge

Regrouper les parents d'élèves du
collège Paul Éluard de Brétigny-sur-
Orge, de formuler en leur nom des
vœux sur tout objet concernant les
intérêts moraux et matériels de l'éta-
blissement, des élèves ou de leurs
parents et de veiller à leur application.

Marc DAUTAIN

52, rue Saint-Pierre
91220 Brétigny-sur-Orge
Tél. : 06 70 24 01 56
marc.dautain@laposte.net
fcpe-paul-eluard.e-monsite.com

FCPE DES ECOLES ÉLÉMENTAIRES DE BRÉTIGNY- SUR-ORGE

Association de parents d'élèves des
écoles élémentaires.

Jean-Luc MONCEL

25, rue des Platanes
91220 Brétigny-sur-Orge
Tél. : 06 82 04 72 95
fcpe.jlmoncel@gmail.com
jeanluc2.moncel@gmail.com
www.fcpe-bretigny.org

FCPE LYCEE JEAN PIERRE TIMBAUD

Parents d'élèves FCPE qui informent,
agissent et renseignent les familles.
Nous représentons les parents
d'élèves dans toutes les instances
du lycée. Nous participons aux choix
éducatifs et à la vie de l'établissement.

Chantal DEGUET

4, rue Henri Douard
91220 Brétigny-sur-Orge
Tél. : 06 71 26 46 13
chantaldeguet1@gmail.com
fcpetimbaud.e-monsite.com

LA OUMMA DE BRÉTIGNY- SUR-ORGE

Développement local par des actions
socio-éducatives et culturelles.
Elle propose à ses adhérents :
l'enseignement individuel et collectif,
la réalisation de séjours culturels en
France et à l'étranger, l'organisation
d'évènement culturels.

Diaban DEMBELE

2, rue des Pins
91220 Brétigny-sur-Orge
Tél. : 06 30 69 46 75
Facebook : Les Ateliers de la Oumma
de Brétigny

PDV - PAR DE VIE

Regrouper les parents d'élèves des établissements scolaires publics de Brétigny sur Orge, de la maternelle au lycée, permettre de constituer des listes aux élections de parents d'élèves, soutenir les familles, diffuser des informations aux familles, être partenaire auprès des acteurs de l'éducation, dans le respect des principes de neutralité et promouvant la qualité de l'enseignement public.

Valérie GIRARDON

*1, rue des Prévôtés
91220 Brétigny-sur-Orge
Tél. : 06 77 00 64 50
vgpardevie@gmail.com
www.pardevie.com*

PEEP

Association Locale Brétigny

Représentation des parents au sein des différents établissements scolaires du secteur, de la maternelle au cycle supérieur. Participation aux conseils d'école pour les cycles maternelle et élémentaire. Participation aux conseils de classe, d'administration et de discipline pour les collèves et le lycée dans le plus strict respect des principes laïques de l'enseignement public, de tolérance et de neutralité politique.

Jérôme DUCLOS

*Tél. : 06 14 22 63 13
peepneruda@gmail.com*

SGDF BRÉTIGNY

Scouts et Guides De France - Groupe de Brétigny-sur-Orge

Mouvement catholique ouvert à tous dès 6 ans, notre but est d'aider chacun à grandir et à devenir autonome à son rythme et dans le respect de sa personnalité.

Jeu de piste, cuisine au feu de bois, exploration, service, veillée, respect de la nature, vie en équipe, engagement dans des projets.

Bernadette MARCHAL

*1, rue des Ardennes
91220 Brétigny-sur-Orge
Tél. : 06 80 15 34 84
sgdf.bretigny@gmail.com
blogs.sgdf.fr/bretigny/*

ACBB

Association Clause - Bois-Badeau

L'association a pour but de favoriser le lien social entre les habitants du quartier Clause Bois-Badeau de Brétigny-sur-Orge. Elle associe les partenaires locaux afin de promouvoir le vivre ensemble pour accueillir les nouveaux habitants, accompagner la gestion des copropriétés, améliorer le cadre de vie et animer le quartier.

Antoine CAPRA

26, place Federico Garcia Lorca

91220 Brétigny-sur-Orge

Tél. : 06 64 61 94 77

assoccbb220@gmail.com

Facebook : AssoCBB220

CIRCULE

Circule s'est donné comme mission de défendre les intérêts de tous les usagers essonniers de la ligne C du RER. Nous rencontrons régulièrement les responsables de la SNVF et du STIF pour leur faire des propositions. Vous pouvez recevoir notre lettre électronique en nous envoyant votre adresse e-mail. Tarif de l'adhésion : 8€

Laurette FARGES

1, rue du Chemin de Fer

91240 Saint-Michel-sur-Orge

Tél. : 01 69 04 05 71

marc.desjours@sfr.fr

www.circule.org

CONSEIL CITOYEN LES ARDRETS-BRANLY

Permettre l'émergence et la valorisation d'une expression libre des habitants des quartiers identifiés comme prioritaires. D'être associée à l'élaboration et à la mise en œuvre du contrat de ville et de son évaluation. De participer à toutes les instances de pilotage du contrat de ville par le biais de représentants.

Gaëlle PILOQUET

Espace Nelson Mandela

4, avenue Maryse Bastié

91220 Brétigny-sur-Orge

Tél. : 07 67 26 52 00

conseil-citoyen@les-ardrets-branly.org

gaelle.piloquet@les-ardrets-branly.org

www.les-ardrets-branly.org

LIGUE DE L'ENSEIGNEMENT

Fédération de l'Essonne

Favoriser les activités permettant le développement d'une conception laïque fondée sur la démocratie et la solidarité.

Francine MENGELLE-TOUYA

8, allée Stéphane Mallarmé

BP 58

91002 Évry cedex

Tél. : 01 69 36 08 10

contact@ligue91.org

www.ligue91.org

INDEX

ANCIENS COMBATTANTS

ARAC - Association Républicaine des Anciens Combattants	p. 04
CDSGG - Comité Départemental du Souvenir du Général de Gaulle	p. 04
FNACA - Fédération Nationale des Anciens Combattants en Algérie, Maroc et Tunisie	p. 04
ULAACVG - Union Locale des Associations d'Anciens Combattants et Victimes de Guerre	p. 04
UNC - SOLDATS DE FRANCE DE BRÉTIGNY-SUR-ORGE ET LE PLESSIS-PÂTÉ Union Nationale des Combattants	p. 05

ART LOISIRS CULTURE

ACB - Amicale des Comoriens de Brétigny	p. 05
AIPREP - Association Internationale Pour le Rapprochement Entre les Peuples	p. 05
ALISE - Activités de Loisirs contre l'isolement à caractère Social en Essonne	p. 06
AMICALE LAÏQUE DES ÉCOLES PUBLIQUES	p. 06
Amicale Laïque ANGLAIS	
Amicale Laïque ART FLORAL	
Amicale Laïque ARTS PLASTIQUES ET CALLIGRAPHIE	
Amicale Laïque ENCADREMENT-CARTONNAGE	
Amicale Laïque DANSES	
Amicale Laïque DANSES ADULTES	
Amicale Laïque DANSES TRADITIONNELLES	
Amicale Laïque JOIE DE CONNAITRE	
Amicale Laïque PATCHWORK	
Amicale Laïque SCRABBLE	
Amicale Laïque SCRAPBOOKING	
AMBJHP - Association Maesha Bora des Jeunes de Hetsa Paris	p. 09
APEFC - Association Promotion d'Echanges Franco-Chinois	p. 09
APNCB - Amicale Philatélique, Numismatique et Cartophile de Brétigny	p. 09
ASSOCIATION BRÉTIGNY HISTORIQUE	p. 10
ASSOCIATION CULTURELLE DES MUSULMANS DE BRÉTIGNY-SUR-ORGE	p. 10
ASSOCIATION DE PÊCHE DU CEV - BEL HUTIN	p. 10
ASSOCIATION DES FEMMES PARFAITES DE CÔTE D'IVOIRE ET D'AILLEURS	p. 10
ASSOCIATION PORTUGAISE DE BRÉTIGNY-SUR-ORGE	p. 11
AU BOUT DES ÉTOILES	p. 11
CAP VO - Club Amateurs Photographes du Val d'Orge	p. 11
CIRQUE OVALE - Association pour le Développement du Cirque en Essonne	p. 11
CLÉ D'OEIL	p. 12

INDEX

CLUB DE BRIDGE DE BRÉTIGNY	p. 12
CLUB D'ÉCHECS DU VAL D'ORGE	p. 12
CLUB SPIRIT OF SOLEX	p. 12
CÔTÉ COURS - Établissement d'enseignement musical	p. 13
COURS SAINT JULIEN	p. 13
DEFITF - Délégation Essonne de la Fédération Internationale des Trompes de France	p. 13
EFFET CULTURE - INDC - Institut National de Développement Culturel Cours de Langue des Signes Française, cours d'Arts Martiaux Historiques Européen Escrime Médiévale, cours de théâtre	p. 14
ÉCOLE DE MUSIQUE DE BRÉTIGNY-SUR-ORGE	p. 14
ÉPINOCHÉ DU VAL D'ORGE	p. 14
ESSONNE AUTO RÉTRO	p. 15
LE CLUB DES COPINES ET LEURS 4 PATTES	p. 15
LIRE ET FAIRE LIRE - UDAF91	p. 15
LUTINS D'ORGE	p. 15
OFFICE D'INITIATIVES BRÉTIGNOLAISE	p. 16
RAYON DE SOLEIL	p. 16
SOCIÉTÉ MUSICALE L'AVENIR	p. 16
UTL - Université du Temps Libre	p. 16

CULTES

ACIB - Association Culturelle Israelite de Brétigny	p. 17
EPE - Eglise Protestante Evangélique de Brétigny/Plessis-Pâté	p. 17
EPUVO - Eglise Protestante Unie de la Vallée de l'Orge	p. 17
MOUVEMENTS CHRÉTIEN DES RETRAITÉS	p. 17
PAROISSE CATHOLIQUE BRÉTIGNY / LE PLÉSSIS-PÂTÉ	p. 18

ÉCONOMIE, ENVIRONNEMENT ET DÉVELOPPEMENT DURABLE

ADEMUB - Association pour la Défense de l'Environnement et la Maitrise de l'Urbanisation à Brétigny	p. 18
ADMVO - Artisans Du Monde Val d'Orge	p. 18
AINVO - Association Intercommunale des Naturalistes du Val d'Orge	p. 19
ASSOCIATION EAU PUBLIQUE ORGE-ESSONNE	p. 19
DRONES PARIS RÉGION	p. 19

GER - Générations Éco-Responsables	p. 20
NATURESSONNE	p. 20
MISSION LOCALE DES 3 VALLÉES	p. 21
UCIAB - Association des commerçants, artisans, profession libérales et industriels de Brétigny ...	p. 21
UFC QUE CHOISIR.....	p. 21

LOGEMENT

ASL BELMONT	p. 22
ASL CAROUGE	p. 22
ASL DES 80 ARPENTS - Association syndicale Libre des 80 Arpents	p. 22
ASL DU BOIS DE VÉTILLE « LES LOTS LIBRES »	p. 22
ASL SPRING-FIELD	p. 22

SOCIAL, SOLIDAIRE, HUMANITAIRE

AAPISE - Association d'Aide aux Personnes Inadaptées du Sud Essonne	p. 23
AARCF - Association d'Aide à la Relation Conjugale et Familiale	p. 23
ABSFAO - Association Brétignolaise de Solidarité des Femmes d'Afrique de l'Ouest	p. 23
ACBPP - Association Catholique de Brétigny et Plessis-Pâté	p. 23
ADGV91 - Association Départementale des Gens du Voyage 91	p. 24
AIDE INFO SOURDS	p. 24
AIM - Association Imagine le Monde	p. 24
ALPHABETA	p. 24
ALVE	p. 25
AMISIGNES	p. 25
ASAMPA	p. 25
ASDVO - Association de Soins à Domicile du Val d'Orge	p. 25
ASSOCIATION DES JARDINS FAMILIAUX DU QUARTIER LA FONTAINE	p. 26
ASSOCIATION POUR LE DON DE SANG BÉNÉVOLE BRÉTIGNY-SUR-ORGE	p. 26
APFA - Association pour le Partenariat France / Afrique	p. 26
ATELIER CLUB JOIE DE CREER	p. 26
AUTISME INTERNATIONAL	p. 27
ASSOCIATION DES DONNEURS DE VOIX	p. 27
CENTRE MEDICO-PSYCHO-PÉDAGOGIQUE – ARISSE	p. 27

INDEX

CROIX ROUGE FRANÇAISE UNITÉ LOCALE DU VAL D'ORGE	p. 27
ENFANCE ET PARTAGE ESSONNE	p. 28
EPICERIE SOCIALE SUCRE D'ORGE	p. 28
ERIKERIKA MADAGASCAR	p. 28
FEMMES SOLIDAIRES 91	p. 29
FRANCE ALZHEIMER ESSONNE	p. 29
FHTM - FRANCE HIMALAYA TIERS-MONDE	p. 29
GROUPE EÉVASION BRÉTIGNY-PLÉSSIS PATE	p. 29
JUMEAUX ET PLUS 91	p. 30
LA CAE - LA CHALOUETTE AUTISME ESSONNE	p. 30
LA COMPAGNIE	p. 30
LE REFUGE DES CHEMINOTS COMITÉ DE L'ESSONNE	p. 30
LES ALLIÉS DE LA SOLIDARITÉ DE BRÉTIGNY	p. 31
LES RESTAURANTS DU CŒUR	p. 31
LES RESTAURANTS DU CŒUR - RELAIS DU CŒUR	p. 31
LIGUE CONTRE LE CANCER COMITÉ DE L'ESSONNE	p. 31
LIONS CLUB	p. 32
MAIN TENDUE POUR MADAGASCAR	p. 32
MOUVEMENT VIE LIBRE – SECTION BRÉTIGNY / ARPAJON	p. 32
PPIVO - Pour les Potagers d'Insertion du Val d'Orge	p. 33
REPÈRES	p. 33
ROTARY CLUB ARPAJON BRÉTIGNY	p. 33
SANTÉ TP - Association santé pour tous et partout (lutte contre la drépanocytose)	p. 33
SMLH - Société des Membres de la Légion d'Honneur, Comité du Val d'Orge	p. 34
SNC - Solidarités nouvelles face au chômage Groupe du Val d'Orge	p. 34
SNL - Solidarités Nouvelles pour le Logement	p. 34
TRISOMIE 21 ESSONNE -SESSAD 1 2 3 SOLEIL	p. 35
UNAFAM - Union Nationale de familles ou amis de personnes Malades ou handicapés psychiques	p. 35
UN BOUCHON UNE ÉSPÉRANCE	p. 35
UNRPA - Ensemble et Solidaires	p. 35
VSD - Vacances Sans Discrimination	p. 36

SPORT

AAH - ASSOCIATION AME HORSE	p. 36
AÉROCLUB DES CIGOGNES	p. 36
ALEP - AMICALE LAÏQUE DES ÉCOLES PUBLIQUES	p. 36
Amicale Laïque AQUAGYM	
Amicale Laïque BADMINTON	
Amicale laïque GYM VITALITÉ	
Amicale Laïque HANDBALL	
Amicale Laïque MARCHÉ ACTIVE	
Amicale Laïque NATATION	
Amicale Laïque RANDONNÉE PEDESTRE	
Amicale Laïque TIR SPORTIF	
Amicale Laïque WATER-POLO	
Amicale Laïque YOGA	
APVE - Association pour la Promotion de la Vitesse et de l'Endurance	p. 39
ART OF FIGHTING	p. 39
ASKB - Association Sportive Karting Brétigny – Val d'Orge 91	p. 39
ASTEB – Association Sport et Tourisme Equestre de Brétigny	p. 39
BETI BIXKOR - Entente Racing-Club Sportif de Brétigny-sur-Orge	p. 40
BTB - Ball-Trap de Brétigny-sur-Orge	p. 40
BULLES REBELLES	p. 40
CAB - CLUB D'AIRSOFT DE BRÉTIGNY	p. 40
CLUB SPORTIF DE BRÉTIGNY FOOTBALL	p. 40
COMITÉ DE JUDO, JUJITSU, KENDO ET DISCIPLINES ASSOCIÉES DE L'ESSONNE	p. 41
CSB - CLUB SPORTIF DE BRÉTIGNY	p. 41
CSB AIKIDO	
CSB ATHLÉTISME	
CSB BASKET-BALL	
CSB BOULE LYONNAISE	
CSB CYCLISME	
CSB CYCLOTOURISME	
CSB GYMNASTIQUE	
CSB JUDO JUJITSU	
CSB KARATÉ	

INDEX

CSB PÉTANQUE
CSB ROLLER SPORTS
CSB RUGBY
CSB TAEKWONDO
CSB TENNIS
CSB TENNIS DE TABLE
CSB VTT CLUB « VÉLO VERT FRANCILIEN »

DISTRICT DE L'ESSONNE DE FOOTBALL	p. 45
DRAGON BRÉTIGNY	p. 45
ESPADON DE BRÉTIGNY	p. 46
FGC91 - FOOTGOLF CLUB 91	p. 46
LES OURSINS	p. 46
LE SPIROGRAPHE	p. 46
LES P'TITS BLEUS	p. 47
LVDF - LES VIEUX DU FOOT	p. 47
NEWTEAM 91 FUTSAL	p. 47
RANDO ÉVASION 91	p. 47
RELAX POUR TOUS	p. 47
SECTION SPORTIVE JEAN MACÉ – TENNIS DE TABLE	p. 48
TIGRE ET PANDA	p. 48
UNAF 91 - Union Nationale des Arbitres de Football section Essonne	p. 48
VOVINAM VIET VO DAO DE BRÉTIGNY	p. 48

VIE SCOLAIRE JEUNESSE

ACCRO'MATHS	p. 49
ASSOCIATION DES PARENTS D'ÉLÈVES DE L'ÉTABLISSEMENT JEANNE D'ARC	p. 49
ASSOCIATION SPORTIVE COLLÈGE PAUL ÉLUARD	p. 49
AS COLLEGE PABLO NERUDA - UNSS	p. 49
ASSOCIATION SPORTIVE DU LYCÉE POLYVALENT JEAN PIERRE TIMBAUD DE BRÉTIGNY-SUR-ORGE	p. 50
AUMONERIE DE L'ENSEIGNEMENT PUBLIC SECTEUR DE BRÉTIGNY	p. 50

CEPFI - CENTRE DE PRÉVENTION, FORMATION ET INSERTION	p. 50
D.D.E.N. - DÉLÉGUÉ DÉPARTEMENTAL DE L'ÉDUCATION NATIONALE	p. 51
EEDF - ÉCLAIREUSES ÉCLAIREURS DE FRANCE	p. 51
FCPE DU COLLÈGE PABLO NERUDA	p. 51
FCPE COLLÈGE PAUL ÉLUARD	p. 52
FCPE DES ÉCOLES ÉLÉMENTAIRES DE BRÉTIGNY-SUR-ORGE	p. 52
FCPE LYCÉE JEAN PIERRE TIMBAUD	p. 52
LA OUMMA DE BRÉTIGNY-SUR-ORGE	p. 52
PDV - PAR DE VIE	p. 53
PEEP (ASSOCIATION LOCALE BRÉTIGNY)	p. 53
SGDF BRÉTIGNY - SCOUTS ET GUIDES DE FRANCE - GROUPE DE BRÉTIGNY-SUR-ORGE	p. 53

DIVERS

ACBB - Association Clause Bois Badeau	p. 54
CIRCULE	p. 54
CONSEIL CITOYEN LES ARDRETS-BRANLY - CC	p. 54
LIGUE DE L'ENSEIGNEMENT - FÉDÉRATION DE L'ESSONNE	p. 54

NOTES

A series of horizontal dotted lines for writing notes.



